

기다림의 끝, 설렘의 시작

힐스테이트 죽림더프라우드

—
옵션안내문

힐스테이트 죽림더프라우드

옵션계약 안내문



기다림의 끝, 설렘의 시작

여수 프리미엄의 새로운 중심, 힐스테이트가 온다

'힐스테이트 죽림더프라우드'에 보내주신 관심과 성원에 감사드리며,
계약자 여러분의 삶을 더 특별하게 만들어 드릴
옵션계약 행사에 대해 안내드립니다.

옵션계약 안내문의 내용을 자세히 살펴보고
유·무상 옵션계약이 완료될 수 있도록 협조부탁드립니다.

계약자 여러분의 가정에 건강과 행복이 가득하시길 기원합니다.

Contents

- 04 **74A** 타입 평면도 및 옵션 위치 안내
- 06 **74B** 타입 평면도 및 옵션 위치 안내
- 08 **74C** 타입 평면도 및 옵션 위치 안내
- 10 **84A** 타입 평면도 및 옵션 위치 안내
- 12 **84B** 타입 평면도 및 옵션 위치 안내
- 14 **84C** 타입 평면도 및 옵션 위치 안내
- 16 **84D-1** 타입 평면도 및 옵션 위치 안내
- 18 **84D-2** 타입 평면도 및 옵션 위치 안내
- 20 **84E** 타입 평면도 및 옵션 위치 안내
- 22 **84F** 타입 평면도 및 옵션 위치 안내
- 24 **84G** 타입 평면도 및 옵션 위치 안내
- 26 **84H** 타입 평면도 및 옵션 위치 안내
- 28 **84J** 타입 평면도 및 옵션 위치 안내
- 30 **84T** 타입 평면도 및 옵션 위치 안내
- 32 **106A** 타입 평면도 및 옵션 위치 안내
- 34 **106B** 타입 평면도 및 옵션 위치 안내
- 36 **106C-1** 타입 평면도 및 옵션 위치 안내
- 38 **106C-2** 타입 평면도 및 옵션 위치 안내

- 40 **106D** 타입 평면도 및 옵션 위치 안내
- 42 **106E-1** 타입 평면도 및 옵션 위치 안내
- 44 **106E-2** 타입 평면도 및 옵션 위치 안내
- 46 **106T** 타입 평면도 및 옵션 위치 안내
- 48 **추가선택품목(무상/유상옵션)**

[옵션 계약 세부 안내]

▣ 장소: 힐스테이트 죽림더프라우드 건본주택 (여수시 웅천동 1802-3)

▣ 문의: 1551-4788

▣ 신청시 구비서류

구분	구비서류
계약자 본인 방문시	- 계약자 신분증 - 인감증명서 또는 본인서명사실확인서 1부(본인발급용) - 인감도장(인감증명서에 날인된 도장과 동일한 인감도장)
대리인 방문시	- 상기 계약자 본인 구비서류 일체 - (계약자)인감증명서 1부(본인발급용) - 대리인 신분증- 위임장(건본주택 비치 및 작성)

※ 계약 시 구비서류는 계약일 기준 1개월 이내 발행분에 한하며, 반드시 계약자 본인발급용에 한합니다.
※ 본인 접수시에만 본인서명사실확인서와 서명으로 인감증명서 및 인감도장 제출 가능합니다. (대리인 방문 계약시는 반드시 인감도장만 가능합니다.)

▣ 추가선택품목(유상옵션) 납부일정

계약금(10%)	중도금(10%)	잔금(80%)
계약 시	추후 별도 고지	입주지정일

※ 옵션신청서에 기재된 항목별 옵션 사항을 체크하시고, 해당금액의 10%(계약금)를 하기 계좌번호에 입금 후, 계약서에 날인하여야 계약이 성립됩니다.
※ 추가선택품목(유상옵션) 계약 후, 계약 취소 시 위약금(10%)이 발생되오니 신중히 선택하여 주시기 바랍니다.

▣ 추가선택품목(유상옵션) 납부계좌

구분	금융기관	계좌번호	예금주명	비고
추가선택품목(유상옵션) 계약금 납부계좌	A2BL	농협은행	7903-1411-542095	전남개발공사
	A4BL	농협은행	7903-1411-552090	전남개발공사
중도금, 잔금 납부계좌	계약 체결 시 세대별로 개별 계좌부여(가상계좌)			입금 시 동,호실과 계약자 성명을 필히 기재 (예: "101동 1403호 홍길동" → 1011403홍길동)

※ 추가선택품목(유상옵션) 계약의 계약금, 중도금, 잔금 납부계좌는 가상계좌로 부여되며, 모계좌(농협은행 301-0340-105511, 301-0340-107161 예금주: 전남개발공사)로 관리합니다.
※ 추가선택품목(유상옵션) 공급가격에는 기본설치품목의 마설치로 인한 감소비용과 추가 설치품목의 증가비용을 정산하여 산출한 금액으로 별도의 정산을 요구할 수 없습니다.
※ 추가선택품목 설치공사는 입주자 모집공고시 공개된 금액의 총액 범위내에서 민간참여 공동사업 사업주체에서 정한 기준에 따라 별도 계약을 체결할 수 있습니다.
※ 상기 계좌로 납부하지 아니한 비용대금은 인정하지 않습니다.
※ 각 회차별 납부 및 납부금액에 대해 별도의 통보를 하지 않습니다.
※ 지정된 납부일에 계약금, 중도금 및 잔금을 납부하시기 바라며, 납부 시 동(3자리), 호수(4자리)와 계약자 성명을 필히 기재하여야 합니다.
(예시: 101동101호 홍길동의 경우, 입금자명을 "1010101홍길동"으로 기재하여야 함)
※ 상기 계좌와 아파트 공급대금 및 발코니 확장 납부계좌가 상이하므로 입금 시 유의바랍니다.
※ 추가선택품목(유상옵션) 비용은 상기 납부계좌로 반드시 무통장 입금 또는 인터넷뱅킹(건본주택 현금수납 불가) 하시기 바라며, 입금 시 계약할 동·호수 및 계약자 성명을 필히 기재하시기 바랍니다)
※ 추가선택품목(유상옵션)의 공급금액에는 취득세 등 제세공과금이 포함되어 있지 않습니다.(입주 시 개별 납부) - 추가선택품목 비용은 주택형별로 산출된 가격이므로 참고하시기 바랍니다.
※ 상기 제품의 제조사와 모델은 제품의 품질, 품귀 또는 신제품 출시, 성능개선 등의 사유로 동등 수준으로 변경될 수 있습니다

▣ 유의사항

※ 옵션안내문의 이미지는 고객님의 이해를 돕기 위한 자료로 실 시공시 차이가 있을 수 있습니다.
※ 제품의 제조사와 모델은 제품의 품질, 품귀 또는 신제품 출시, 시장상황의 변화 등으로 계약 모델에 공급함이 적절치 않다고 판단되는 경우 동등수준으로 변경 시공될 수 있습니다.
※ 계약 후 자재발주 및 투입 시공으로 인하여 추가선택, 해지 등 변경이 불가함을 양지하시기 바랍니다.
※ 국토교통부 전산검색 및 계약 신청시 제출서류 확인결과 공급자격 또는 선정순위를 달리한 부적격자로 판정될 경우 당사가 규정한 일정기간 이후 환불이 가능하며, 환불금액에 대하여 별도의 이자가 발생되지 않습니다.
※ 추가선택품목(유상옵션) 공급금액에는 취득세 등 제세공과금이 포함되어 있지 않습니다.(입주 시 개별 납부)
※ 추가선택품목(유상옵션) 품목의 설치 위치는 계약자가 임의로 위치 지정을 할 수 없습니다.(계약 전 설치 위치 확인 필수)
※ 본 아파트 공급계약과 별도로 양도/양수할 수 없으며, 공동주택 공급계약 양도/양수시 포괄적으로 승계됩니다.
※ 추가선택품목(유상옵션) 대금 납부 시 카드 및 현상수납은 불가하며, 현금영수증 발급이 불가합니다.

74m²A

A2BL - 20세대

전용 면적 : 74.9136m²
 공용 면적 : 22.3755m²
 공급 면적 : 97.2891m²
 계약 면적 : 148.6113m²

A4BL - 20세대

전용 면적 : 74.9136m²
 공용 면적 : 22.9537m²
 공급 면적 : 97.8673m²
 계약 면적 : 153.8277m²

기본형



확장형

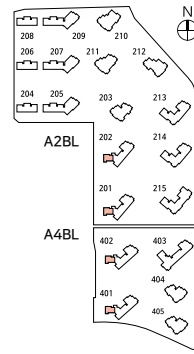
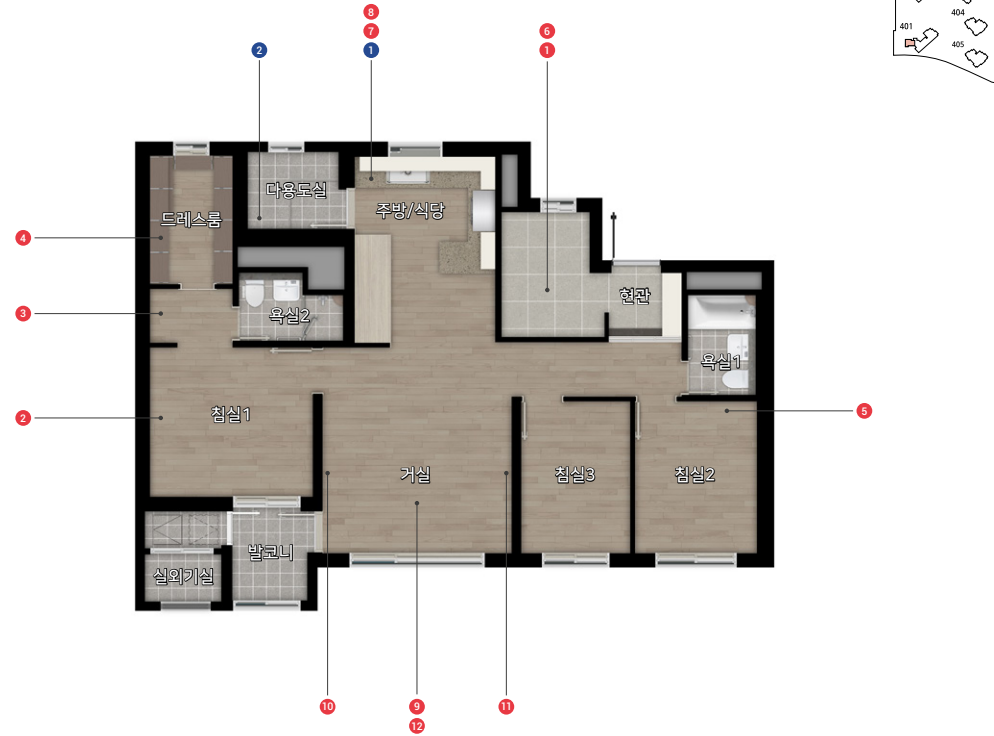

- 무상옵션
- 유상옵션

1 주방 스타일선택
(Tone Collection)

1-1 Beige Garden
 1-2 European Forest
 1-3 7pm Sunset

※ 주방 상하부장, 냉장고장 마감색상 선택형

2 다용도실 세탁선반

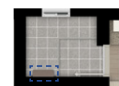

현관

1-1 현관창고1
현관창고도어+도어마감+시트판넬

1-2 현관창고2
현관창고 도어+시스템 선반+하부 간접조명+도어마감+시트판넬

1-3 현관창고3
현관창고 도어+복도장(유리장식장)+시스템 선반+하부 간접조명+도어마감+시트판넬

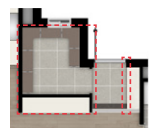
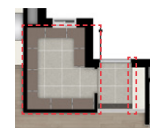

1-1, 1-2, 1-3 중 하나만 선택 가능

침실1 파우더장/드레스룸

2 슬라이딩도어 불박이장 (침실1)
슬라이딩 도어



3 파우더장(침실1)
입식파우더장



4-1 H 드레스퀘어
입식파우더장(시스템가구형)+유리도어+시스템선반(벽판넬형)



4-2 맨스케이브
입식파우더장(일반가구형)+유리도어+시스템선반(벽판넬형)+슬라이딩도어



5 침실2 불박이장
여닫이 도어+측면전신경



3, 4-1, 4-2 선택 시, **2** 선택 가능

3, 4-1, 4-2 중 하나만 선택 가능
H드레스퀘어 선택 시 침실1의 목문이 욕실2의 목문과 일부 중첩되어 설치됩니다.

※ 본 홍보물에 표기된 세대별 면적은 전용면적 기준으로 소수점 넷째 자리까지 표현되며, 면적 계산상 소수점 다섯째 자리에서 정리하는 방식으로 인해 연면적과 전체 계약면적과는 소수점 이하에서 약간의 오차가 생길 수 있으며, 면적은 사업계획승인 변경 등으로 실 시공시 변경될 수 있습니다. ※ 평면 및 가구, 마감재, 디자인, 사양, 색상, 제품품목 등은 입주자 모집공고 이후 공개되는 견본주택 기준으로 시공됩니다. 견본주택에 표현되지 않은 기타 공용부의 경우, 사용승인도서를 기준으로 시공됩니다. ※ 가구 유상옵션품목과 마감재 및 가전기기 유상옵션품목은 계약시 견본주택에서 최종 확인하시기 바랍니다. ※ 주방 벽/상판 선택에 따른 세라믹 타일 혹은 엔지니어드 스톤 기준 CG입니다. ※ 상판 연장 타일은 세라믹만 시공 가능합니다.

주방

6 주방 와이드 다이닝
와이드 다이닝+주방팬트리(유리도어)+현관창고+주방우물천장 루버시트판넬(간접조명)



7-1 주방 벽 엔지니어드스톤

8 주방 스타일업
상부장 유리전동플랩(일부)+주방가구 간접조명+아일랜드 간접조명+가구판넬

7-2 주방벽+상판 세라믹타일

7-1, 7-2 중 하나만 선택 가능

바닥마감재

9-1 광폭 강마루 캔차그레이 (전실)



9-2 광폭 강마루 딥브라운 (전실)



9-3 포세린타일+강마루
포세린타일(복도+거실+주방)+강마루(침실)



9-4 포세린타일+광폭 강마루 캔차그레이
포세린타일(복도+거실+주방)+광폭 강마루(침실/캔차그레이)



9-5 포세린타일+광폭 강마루 딥브라운
포세린타일(복도+거실+주방)+광폭 강마루(침실/딥브라운)



9-1, 9-2, 9-3, 9-4, 9-5 중 하나만 선택 가능

거실-복도

10 거실 아트월 (세라믹타일)



11 거실-복도 특화
세라믹타일(아트월연장)+픽처레일 일체형 조명



12 조명 특화
우물천장 간접등+다운라이트+13인치 월패드+실링팬(화이트/오크)



— 세라믹타일 픽처레일 일체형 조명
※ 픽처레일 일체형조명: 수량 및 적용위치는 변경될 수 있음

--- 간접등 ● 다운라이트 ● 실링팬
※ 다운라이트: 수량 및 위치는 변경될 수 있음

10, 11 중 하나만 선택 가능

※ 기본형과 통합형 옵션선택에 따라 엔지니어드스톤, 세라믹타일, 판넬, 조명 등의 시공범위가 상이할 수 있음.
 ※ 설비배관에 따라 픽처레일 일체형 조명 등의 시공범위가 상이할 수 있음.

※ 본 홍보물에 표기된 세대별 면적은 전용면적 기준으로 소수점 넷째 자리까지 표현되며, 면적 계산상 소수점 다섯째 자리에서 정리하는 방식으로 인해 연면적과 전체 계약면적과는 소수점 이하에서 약간의 오차가 생길 수 있으며, 면적은 사업계획승인 변경 등으로 실 시공시 변경될 수 있습니다. ※ 평면 및 가구, 마감재, 디자인, 사양, 색상, 제품품목 등은 입주자 모집공고 이후 공개되는 견본주택 기준으로 시공됩니다. 견본주택에 표현되지 않은 기타 공용부의 경우, 사용승인도서를 기준으로 시공됩니다. ※ 가구 유상옵션품목과 마감재 및 가전기기 유상옵션품목은 계약시 견본주택에서 최종 확인하시기 바랍니다. ※ 주방 벽/상판 선택에 따른 세라믹 타일 혹은 엔지니어드 스톤 기준 CG입니다. ※ 상판 연장 타일은 세라믹만 시공 가능합니다.

74㎡B

A2BL - 22세대

전용 면적 : 74.9805㎡
공용 면적 : 22.1383㎡
공급 면적 : 97.1188㎡
계약 면적 : 148.4868㎡

A4BL - 20세대

전용 면적 : 74.9805㎡
공용 면적 : 22.7169㎡
공급 면적 : 97.6974㎡
계약 면적 : 153.7078㎡

확장형

기본형

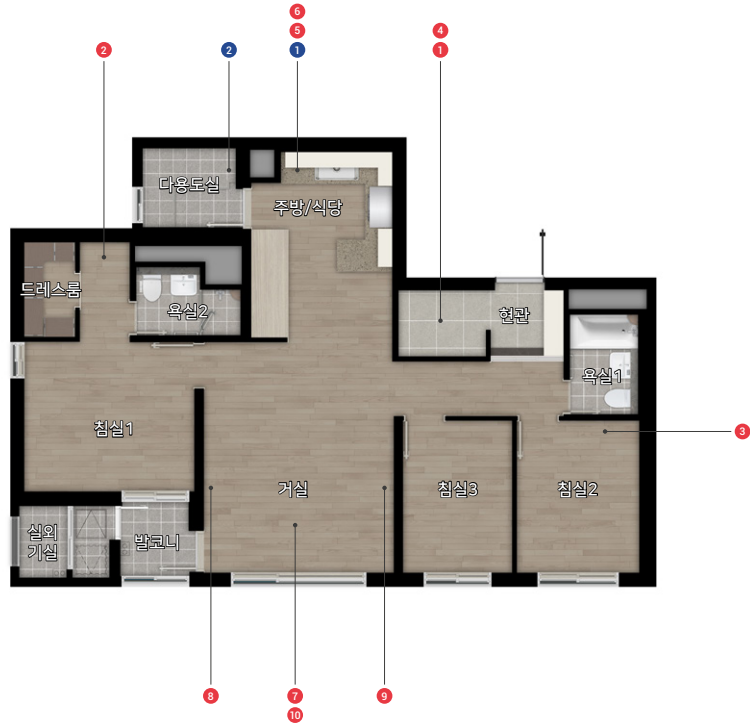
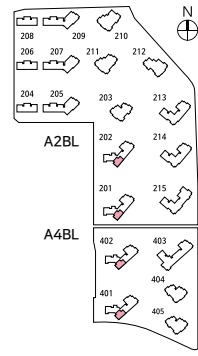

● 무상옵션
● 유상옵션

1 주방 스타일선택 (Tone Collection)

1-1 Beige Garden
1-2 European Forest
1-3 7pm Sunset

※ 주방 상하부장, 냉장고장 마감색상 선택형

2 다용도실 세탁선반



현관

1-1 현관창고1 현관창고도어+도어마감+시트판넬

1-2 현관창고2 현관창고 도어+시스템 선반+하부 간접조명+도어마감+시트판넬

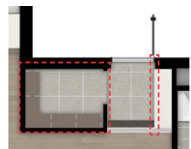

2 파우더장(침실1) 입식파우더장



3 침실2 불박이장 여닫이 도어+측면전신경



1-1, 1-2 중 하나만 선택 가능

주방

4 주방 수납강화형
주방팬트리(유리도어)+현관팬트리

5-1 주방 벽 엔지니어드스톤

5-2 주방벽+상판 세라믹타일

6 주방 스타일업
상부장 유리전동플랩(일부)+주방가구 간접조명+아일랜드 간접조명+가구판넬

5-1, 5-2 중 하나만 선택 가능

바닥마감재

7-1 광폭 강마루
켄차그레이 (전실)

7-2 광폭 강마루
딤브라운 (전실)

7-3 포세린타일+강마루
포세린타일(복도+거실+주방)+강마루(침실)

7-4 포세린타일+광폭 강마루
켄차그레이
포세린타일(복도+거실+주방)+광폭 강마루(침실/켄차그레이)

7-5 포세린타일+광폭 강마루
딤브라운
포세린타일(복도+거실+주방)+광폭 강마루(침실/딤브라운)

7-1, 7-2, 7-3, 7-4, 7-5 중 하나만 선택 가능

거실-복도

8 거실 아트월 (세라믹타일)

9 거실-복도 특화
세라믹타일(아트월연장)+픽처레일 일체형 조명

10 조명 특화
우물천장 간접등+다운라이트+13인치 월패드+실링팬(화이트/오크)

— 세라믹타일 ⋯ 픽처레일 일체형 조명 --- 간접등 ● 다운라이트 ● 실링팬
 ※ 픽처레일 일체형조명 : 수량 및 적용위치는 변경될 수 있음 ※ 다운라이트 : 수량 및 위치는 변경될 수 있음

8, 9 중 하나만 선택 가능

※ 본 홍보물에 표기된 세대별 면적은 전용면적 기준으로 소수점 넷째 자리까지 표현되며, 면적 계산상 소수점 다섯째 자리에서 정리하는 방식으로 인해 연면적과 전체 계약면적과는 소수점 이하에서 약간의 오차가 생길 수 있으며, 면적은 사업계획승인 변경 등으로 실 시공시 변경될 수 있습니다. ※ 평면 및 가구, 마감재, 디자인, 사양, 색상, 제품품목 등은 입주자 모집공고 이후 공개되는 견본주택 기준으로 시공됩니다. 견본주택에 표현되지 않은 기타 공용부의 경우, 사용승인도서를 기준으로 시공됩니다. ※ 가구 유상옵션품목과 마감재 및 가전기기 유상옵션품목은 계약시 견본주택에서 최종 확인하시기 바랍니다.

※ 기본형과 통합형 옵션선택에 따라 엔지니어드스톤, 세라믹타일, 판넬, 조명 등의 시공범위가 상이할 수 있음.
※ 설비배관에 따라 픽처레일 일체형 조명 등의 시공범위가 상이할 수 있음.

※ 본 홍보물에 표기된 세대별 면적은 전용면적 기준으로 소수점 넷째 자리까지 표현되며, 면적 계산상 소수점 다섯째 자리에서 정리하는 방식으로 인해 연면적과 전체 계약면적과는 소수점 이하에서 약간의 오차가 생길 수 있으며, 면적은 사업계획승인 변경 등으로 실 시공시 변경될 수 있습니다. ※ 평면 및 가구, 마감재, 디자인, 사양, 색상, 제품품목 등은 입주자 모집공고 이후 공개되는 견본주택 기준으로 시공됩니다. 견본주택에 표현되지 않은 기타 공용부의 경우, 사용승인도서를 기준으로 시공됩니다. ※ 가구 유상옵션품목과 마감재 및 가전기기 유상옵션품목은 계약시 견본주택에서 최종 확인하시기 바랍니다.

74m²C

A4BL - 2세대

전용 면적 : 74.9805m²
 공용 면적 : 22.7169m²
 공급 면적 : 97.6974m²
 계약 면적 : 153.7078m²

확장형

기본형



다락

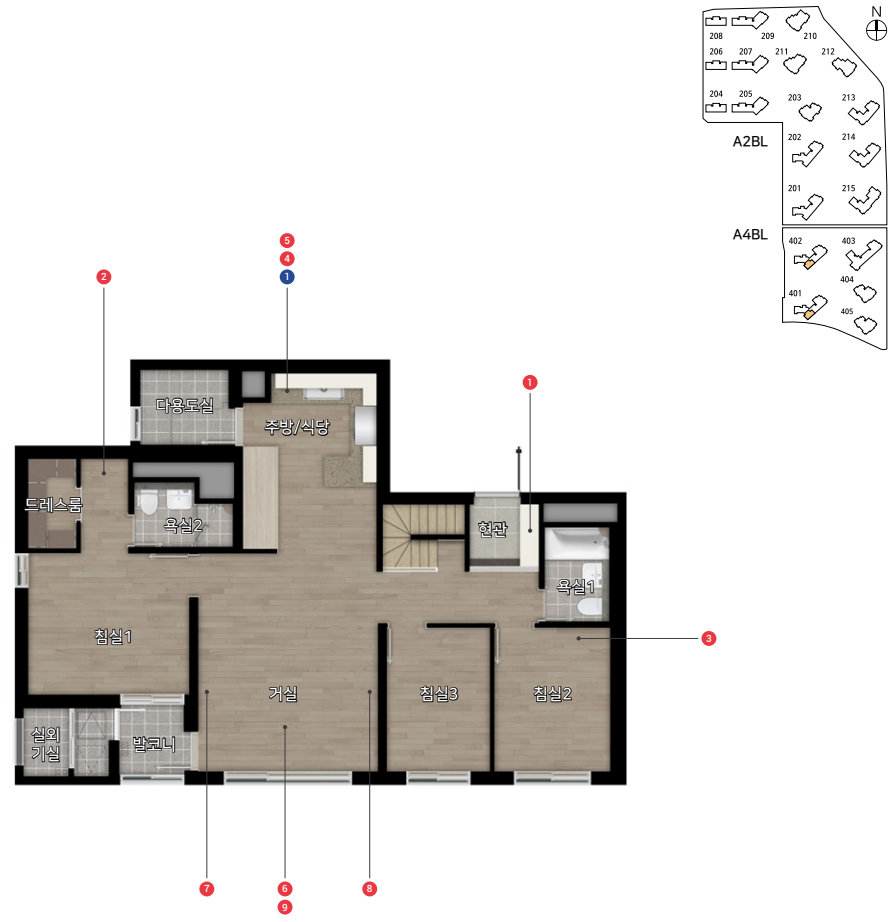

다락

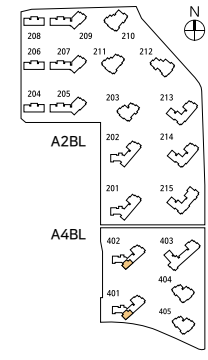

● 무상옵션
 ● 유상옵션

1 주방 스타일선택
 (Tone Collection)
 1-1 Beige Garden
 1-2 European Forest
 1-3 7pm Sunset
 ※ 주방 상하부장, 냉장고장 마감색상 선택형

2 다용도실 세탁선반

3 현관장
 하부 간접조명+ 도어마감+시트판넬

4 파우더장(침실1)
 입식파우더장

5 침실2 불박이장
 여닫이 도어+측면전신경

※ 본 홍보물에 표기된 세대별 면적은 전용면적 기준으로 소수점 넷째 자리까지 표현되며, 면적 계산상 소수점 다섯째 자리에서 정리하는 방식으로 인해 연면적과 전체 계약면적과는 소수점 이하에서 약간의 오차가 생길 수 있으며, 면적은 사업계획승인 변경 등으로 실 시공시 변경될 수 있습니다. ※ 평면 및 가구, 마감재, 디자인, 사양, 색상, 제품품목 등은 입주자 모집공고 이후 공개되는 견본주택 기준으로 시공됩니다. 견본주택에 표현되지 않은 기타 공용부의 경우, 사용승인도서를 기준으로 시공됩니다. ※ 가구 유상옵션품목과 마감재 및 가전기기 유상옵션품목은 계약시 견본주택에서 최종 확인하시기 바랍니다.

주방

4-1 주방 벽 엔지니어드스톤

4-2 주방벽+상판 세라믹타일

5 주방 스타일업
 상부장 유리전동플랩장(일부)+ 주방가구 간접조명+ 아일랜드 간접조명+가구판넬

4-1, 4-2 중 하나만 선택 가능

바닥마감재

6-1 광폭 강마루 켄차그레이 (전실)

6-2 광폭 강마루 딥브라운 (전실)

6-3 포세린타일+강마루
 포세린타일(복도+거실+주방)+ 강마루(침실)

6-4 포세린타일+광폭 강마루 켄차그레이
 포세린타일(복도+거실+주방)+ 광폭 강마루(침실/켄차그레이)

6-5 포세린타일+광폭 강마루 딥브라운
 포세린타일(복도+거실+주방)+ 광폭 강마루(침실/딥브라운)

6-1, 6-2, 6-3, 6-4, 6-5 중 하나만 선택 가능

거실-복도

7 거실 아트월
 (세라믹타일)

8 거실-복도 특화
 세라믹타일(아트월연장)+픽처레일 일체형조명

— 세라믹타일 픽처레일 일체형 조명
 ※ 픽처레일 일체형조명 : 수량 및 적용위치는 변경될 수 있음

7, 8 중 하나만 선택 가능

※ 기본형과 통합형 옵션선택에 따라 엔지니어드스톤, 세라믹타일, 판넬, 조명 등의 시공범위가 상이할 수 있음.
 ※ 설비배관에 따라 픽처레일 일체형 조명 등의 시공범위가 상이할 수 있음.

※ 본 홍보물에 표기된 세대별 면적은 전용면적 기준으로 소수점 넷째 자리까지 표현되며, 면적 계산상 소수점 다섯째 자리에서 정리하는 방식으로 인해 연면적과 전체 계약면적과는 소수점 이하에서 약간의 오차가 생길 수 있으며, 면적은 사업계획승인 변경 등으로 실 시공시 변경될 수 있습니다. ※ 평면 및 가구, 마감재, 디자인, 사양, 색상, 제품품목 등은 입주자 모집공고 이후 공개되는 견본주택 기준으로 시공됩니다. 견본주택에 표현되지 않은 기타 공용부의 경우, 사용승인도서를 기준으로 시공됩니다. ※ 가구 유상옵션품목과 마감재 및 가전기기 유상옵션품목은 계약시 견본주택에서 최종 확인하시기 바랍니다.

84㎡A

A2BL - 342세대

전용 면적 : 84.9656㎡
 공용 면적 : 25.2119㎡
 공급 면적 : 110.1775㎡
 계약 면적 : 168.3861㎡

A4BL - 94세대

전용 면적 : 84.9656㎡
 공용 면적 : 25.8676㎡
 공급 면적 : 110.8332㎡
 계약 면적 : 174.3025㎡

기본형



확장형

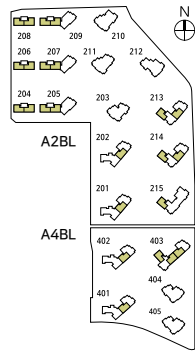
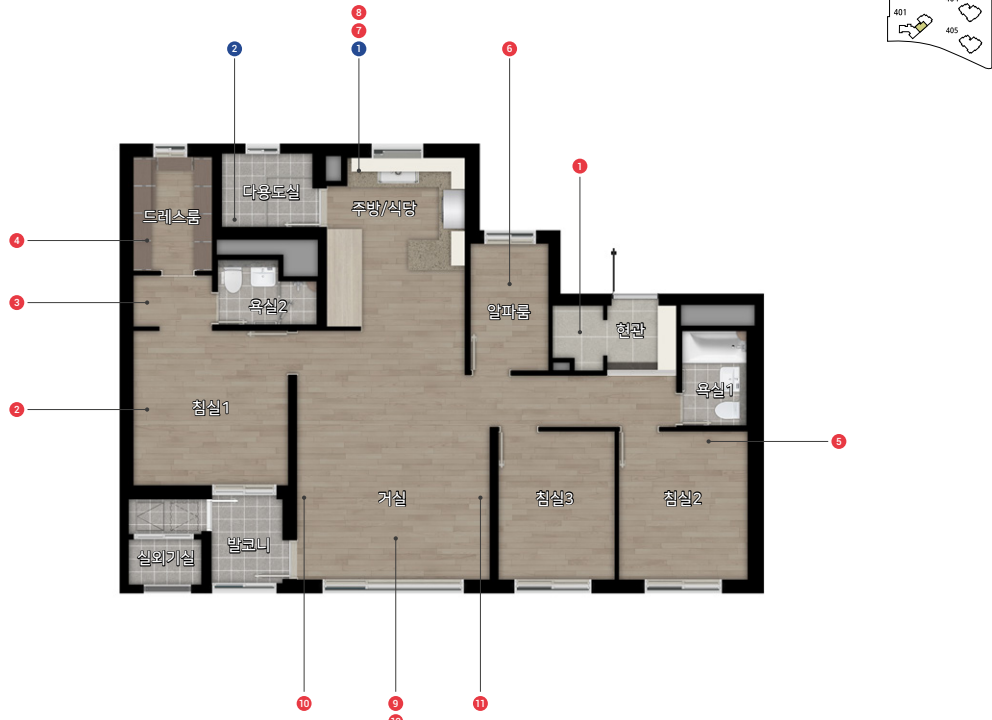

무상옵션

유상옵션

- 1 주방 스타일선택 (Tone Collection)
- 1-1 Beige Garden
- 1-2 European Forest
- 1-3 7pm Sunset

※ 주방 상하부장, 냉장고장 마감색상 선택형

- 2 다용도실 세탁선반

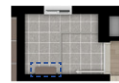

현관

- 1-1 현관창고1 현관창고도어+도어마감+시트판넬
- 1-2 현관창고2 현관창고 도어+시스템 선반+하부 간접조명+도어마감+시트판넬

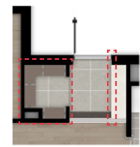

1-1, 1-2 중 하나만 선택 가능

- 2 슬라이딩도어 불박이장 (침실1) 슬라이딩 도어



3, 4-1, 4-2 선택 시, 2 선택 가능

침실1 파우더장/드레스룸

- 3 파우더장(침실1) 입식파우더장
- 4-1 H 드레스캐어 입식파우더장(시스템가구형)+유리도어+시스템선반(벽판넬형)
- 4-2 맨스케이브 입식파우더장(일반가구형)+유리도어+시스템선반(벽판넬형)+슬라이딩도어



3, 4-1, 4-2 중 하나만 선택 가능

H드레스캐어 선택 시 침실1의 문문이 욕실2의 문문과 일부 중첩되어 설치됩니다.

침실2,3

- 5-1 침실2 불박이장 여닫이 도어+측면전신경
- 5-2 침실2,3 통합형 침실+스터디룸+드레스룸+슬라이딩도어



5-1, 5-2 중 하나만 선택 가능

※ 본 홍보물에 표기된 세대별 면적은 전용면적 기준으로 소수점 넷째 자리까지 표현되며, 면적 계산상 소수점 다섯째 자리에서 정리는 방식으로 인해 연면적과 전체 계약면적과는 소수점 이하에서 약간의 오차가 생길 수 있으며, 면적은 사업계획승인 변경 등으로 실 시공시 변경될 수 있습니다. ※ 평면 및 가구, 마감재, 디자인, 사양, 색상, 제품품목 등은 입주자 모집공고 이후 공개되는 견본주택 기준으로 시공됩니다. 견본주택에 표현되지 않은 기타 공용부의 경우, 사용승인도서를 기준으로 시공됩니다. ※ 가구 유상옵션품목과 마감재 및 가전기기 유상옵션품목은 계약시 견본주택에서 최종 확인하시기 바랍니다. ※ 주방 벽/상판 선택에 따른 세라믹 타일 혹은 엔지니어드 스톤 기준 CG입니다. ※ 상판 연장 타일은 세라믹만 시공 가능합니다.

주방

6-1 주방 수납강화형
주방팬트리(유리도어)+복도팬트리

6-2 주방 와이드 다이닝
와이드 다이닝+일반키친장+주방우물천장 루버시트판넬(간접조명)

6-3 주방장 유리장식장
(주방 와이드 다이닝 선택 시)

7-1 주방 벽 엔지니어드스톤

8 주방 스타일업
상부장 유리전동플랩(일부)+주방가구 간접조명+아일랜드 간접조명+가구판넬

6-1, 6-2, 6-3 중 하나만 선택 가능 / 6-2 선택시에만 주방장 유리장식장 선택 가능 / 7-1, 7-2 중 하나만 선택 가능

바닥마감재

9-1 광폭 강마루
켄차그레이 (전실)

9-2 광폭 강마루
딤브라운 (전실)

9-3 포세린타일+강마루
포세린타일(복도+거실+주방)+강마루(침실)

9-4 포세린타일+광폭 강마루
켄차그레이
포세린타일(복도+거실+주방)+광폭 강마루(침실/켄차그레이)

9-5 포세린타일+광폭 강마루
딤브라운
포세린타일(복도+거실+주방)+광폭 강마루(침실/딤브라운)

9-1, 9-2, 9-3, 9-4, 9-5 중 하나만 선택 가능

거실-복도

10 거실 아트월 (세라믹타일)

11 거실-복도 특화
세라믹타일(아트월연장)+픽처레일 일체형 조명

12 조명 특화
우물천장 간접등+다운라이트+13인치 월패드+실링팬(화이트/오크)

— 세라믹타일 픽처레일 일체형 조명
 ※ 픽처레일 일체형조명 : 수량 및 적용위치는 변경될 수 있음

--- 간접등 ● 다운라이트 ● 실링팬
 ※ 다운라이트 : 수량 및 위치는 변경될 수 있음

10, 11 중 하나만 선택 가능

※ 기본형과 통합형 옵션선택에 따라 엔지니어드스톤, 세라믹타일, 팬, 조명 등의 시공범위가 상이할 수 있음.

※ 설비배관에 따라 픽처레일 일체형 조명 등의 시공범위가 상이할 수 있음.

※ 본 홍보물에 표기된 세대별 면적은 전용면적 기준으로 소수점 넷째 자리까지 표현되며, 면적 계산상 소수점 다섯째 자리에서 정리는 방식으로 인해 연면적과 전체 계약면적과는 소수점 이하에서 약간의 오차가 생길 수 있으며, 면적은 사업계획승인 변경 등으로 실 시공시 변경될 수 있습니다. ※ 평면 및 가구, 마감재, 디자인, 사양, 색상, 제품품목 등은 입주자 모집공고 이후 공개되는 견본주택 기준으로 시공됩니다. 견본주택에 표현되지 않은 기타 공용부의 경우, 사용승인도서를 기준으로 시공됩니다. ※ 가구 유상옵션품목과 마감재 및 가전기기 유상옵션품목은 계약시 견본주택에서 최종 확인하시기 바랍니다. ※ 주방 벽/상판 선택에 따른 세라믹 타일 혹은 엔지니어드 스톤 기준 CG입니다. ※ 상판 연장 타일은 세라믹만 시공 가능합니다.

84㎡B

A2BL - 133세대

전용 면적 : 84.9819㎡
 공용 면적 : 25.2620㎡
 공급 면적 : 110.2439㎡
 계약 면적 : 168.4637㎡

A4BL - 56세대

전용 면적 : 84.9819㎡
 공용 면적 : 25.9179㎡
 공급 면적 : 110.8998㎡
 계약 면적 : 174.3812㎡

기본형



확장형

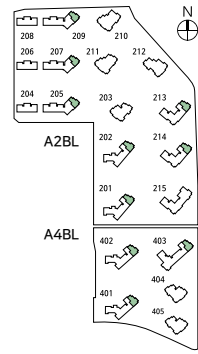
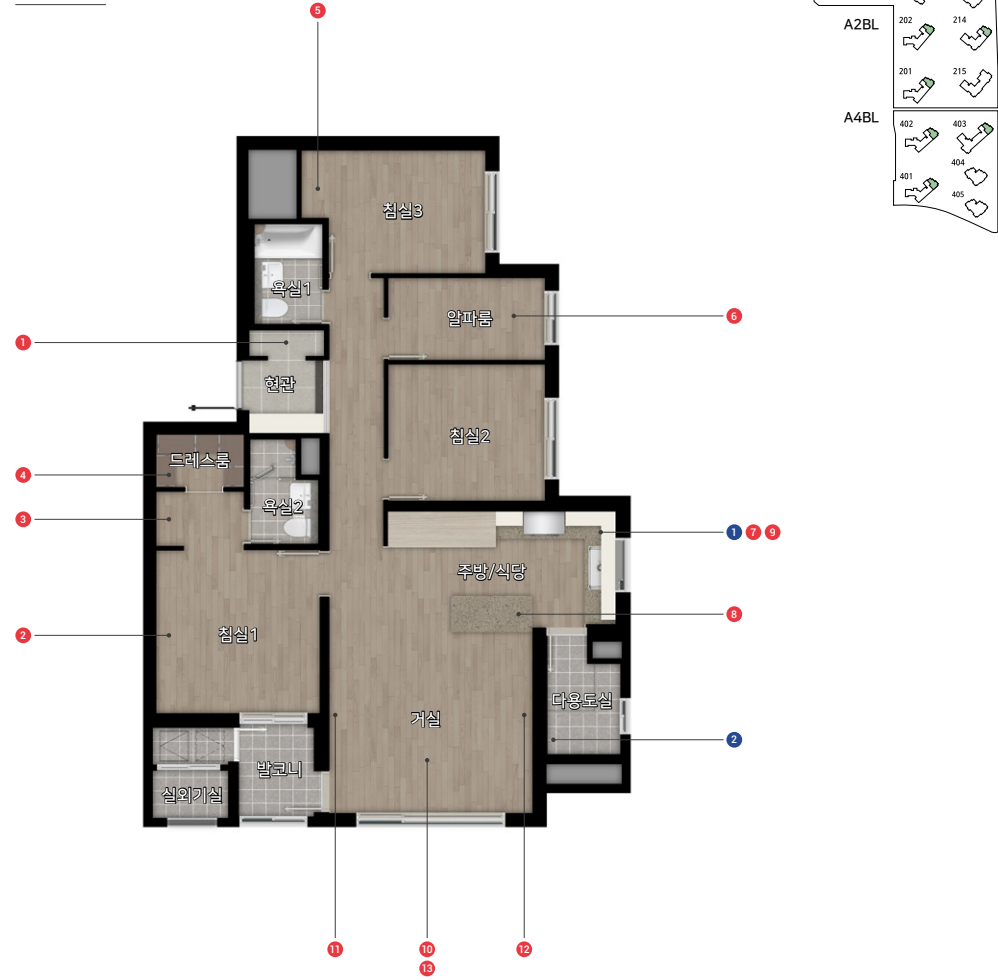

- 무상옵션
- 유상옵션

1 주방 스타일선택 (Tone Collection)
 1-1 Beige Garden
 1-2 European Forest
 1-3 7pm Sunset

※ 주방 상하부장, 냉장고장 마감색상 선택형

2 다용도실 세탁선반

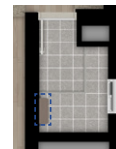

현관

1-1 현관창고1
 현관창고도어+도어마감+시트판넬

1-2 현관창고2
 현관창고 도어+시스템 선반+하부 간접조명+도어마감+시트판넬

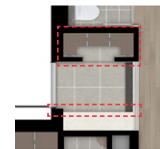

2 슬라이딩도어 불박이장 (침실1)
 슬라이딩 도어



1-1, 1-2 중 하나만 선택 가능

3, 4 선택 시, **2** 선택 가능

침실1 파우더장/드레스룸

3 파우더장(침실1)
 입식파우더장



4 H 드레스퀘어(침실1 드레스룸)
 입식파우더장(시스템가구형)+유리도어+시스템선반(벽판넬형)



3, 4 중 하나만 선택 가능

H드레스퀘어 선택 시 침실1의 목문이 욕실2의 목문과 일부 중첩되어 설치됩니다.

5 침실3 불박이장
 여닫이 도어



알파룸

6-1 수납강화형
 북도판트(유리도어)+침실2 드레스룸

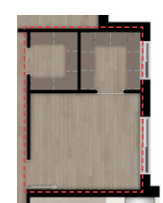

6-2 드레스룸 강화형
 북도장(유리장식장)+침실2 드레스룸 슬라이딩도어



6-3 침실2, 알파룸 통합형
 침실+스터디룸+드레스룸+슬라이딩도어



6-1, 6-2, 6-3 중 하나만 선택 가능

※ 본 홍보물에 표기된 세대별 면적은 전용면적 기준으로 소수점 넷째 자리까지 표현되며, 면적 계산상 소수점 다섯째 자리에서 정리하는 방식으로 인해 연면적과 전체 계약면적과는 소수점 이하에서 약간의 오차가 생길 수 있으며, 면적은 사업계획승인 변경 등으로 실 시공시 변경될 수 있습니다. ※ 평면 및 가구, 마감재, 디자인, 사양, 색상, 제품품목 등은 입주자 모집공고 이후 공개되는 견본주택 기준으로 시공됩니다. 견본주택에 표현되지 않은 기타 공용부의 경우, 사용승인도서를 기준으로 시공됩니다. ※ 가구 유상옵션품목과 마감재 및 가전기기 유상옵션품목은 계약시 견본주택에서 최종 확인하시기 바랍니다.

주방

7-1 주방 벽 엔지니어드스톤

7-2 주방 아일랜드 확장형
 식탁일체형 / 바 카운터형 (상판 엔지니어드스톤)

7-3 주방벽+상판 세라믹타일

8-1 주방 아일랜드 확장형1
 식탁 일체형

주방벽+상판+일체형 식탁 세라믹 타일



8-2 주방 아일랜드 확장형2
 바 카운터형

주방벽+상판+바 카운터형 식탁 세라믹 타일



9 주방 스타일업
 상부장 유리전동플랩형(일부)+주방가구 간접조명+아일랜드 간접조명+루버시트판넬

7, 8 중 하나만 선택 가능 / **7-3** 선택 시 **7-1, 7-2** 선택 불가

바닥마감재

10-1 광폭 강마루
 켄차그레이 (전실)

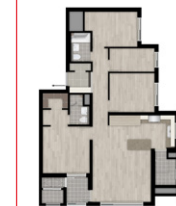

10-2 광폭 강마루
 딥브라운 (전실)



10-3 포세린타일+강마루
 포세린타일(복도+거실+주방)+강마루(침실)



10-4 포세린타일+광폭 강마루
 켄차그레이
 포세린타일(복도+거실+주방)+광폭 강마루(침실/켄차그레이)



10-5 포세린타일+광폭 강마루
 딥브라운
 포세린타일(복도+거실+주방)+광폭 강마루(침실/딥브라운)



10-1, 10-2, 10-3, 10-4, 10-5 중 하나만 선택 가능

거실-복도

11 거실 아트월
 (세라믹타일)

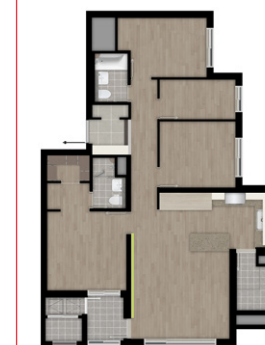

12 거실-복도 특화
 세라믹타일(아트월연장)+픽처레일 일체형조명+시트판넬



13 조명 특화
 우물천장 간접등+다운라이트+13인치 월패드+실링팬(화이트/오크)



--- 세라믹타일 픽처레일 일체형 조명 --- 시트판넬
 --- 간접등 ● 다운라이트 ● 실링팬
 ※ 픽처레일 일체형조명: 수량 및 적용위치는 변경될 수 있음

※ 다운라이트: 수량 및 위치는 변경될 수 있음

11, 12 중 하나만 선택 가능

※ 기본형과 통합형 옵션선택에 따라 엔지니어드스톤, 세라믹타일, 판넬, 조명 등의 시공범위가 상이할 수 있음.
 ※ 설비배관에 따라 픽처레일 일체형 조명 등의 시공범위가 상이할 수 있음.

※ 본 홍보물에 표기된 세대별 면적은 전용면적 기준으로 소수점 넷째 자리까지 표현되며, 면적 계산상 소수점 다섯째 자리에서 정리하는 방식으로 인해 연면적과 전체 계약면적과는 소수점 이하에서 약간의 오차가 생길 수 있으며, 면적은 사업계획승인 변경 등으로 실 시공시 변경될 수 있습니다. ※ 평면 및 가구, 마감재, 디자인, 사양, 색상, 제품품목 등은 입주자 모집공고 이후 공개되는 견본주택 기준으로 시공됩니다. 견본주택에 표현되지 않은 기타 공용부의 경우, 사용승인도서를 기준으로 시공됩니다. ※ 가구 유상옵션품목과 마감재 및 가전기기 유상옵션품목은 계약시 견본주택에서 최종 확인하시기 바랍니다.

84㎡C

A2BL - 75세대

전용 면적 : 84.9723㎡
공용 면적 : 25.2580㎡
공급 면적 : 110.2303㎡
계약 면적 : 168.4436㎡

A4BL - 67세대

전용 면적 : 84.9723㎡
공용 면적 : 25.9138㎡
공급 면적 : 110.8861㎡
계약 면적 : 174.3604㎡

기본형



확장형

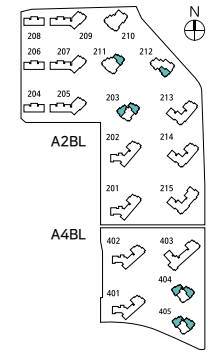
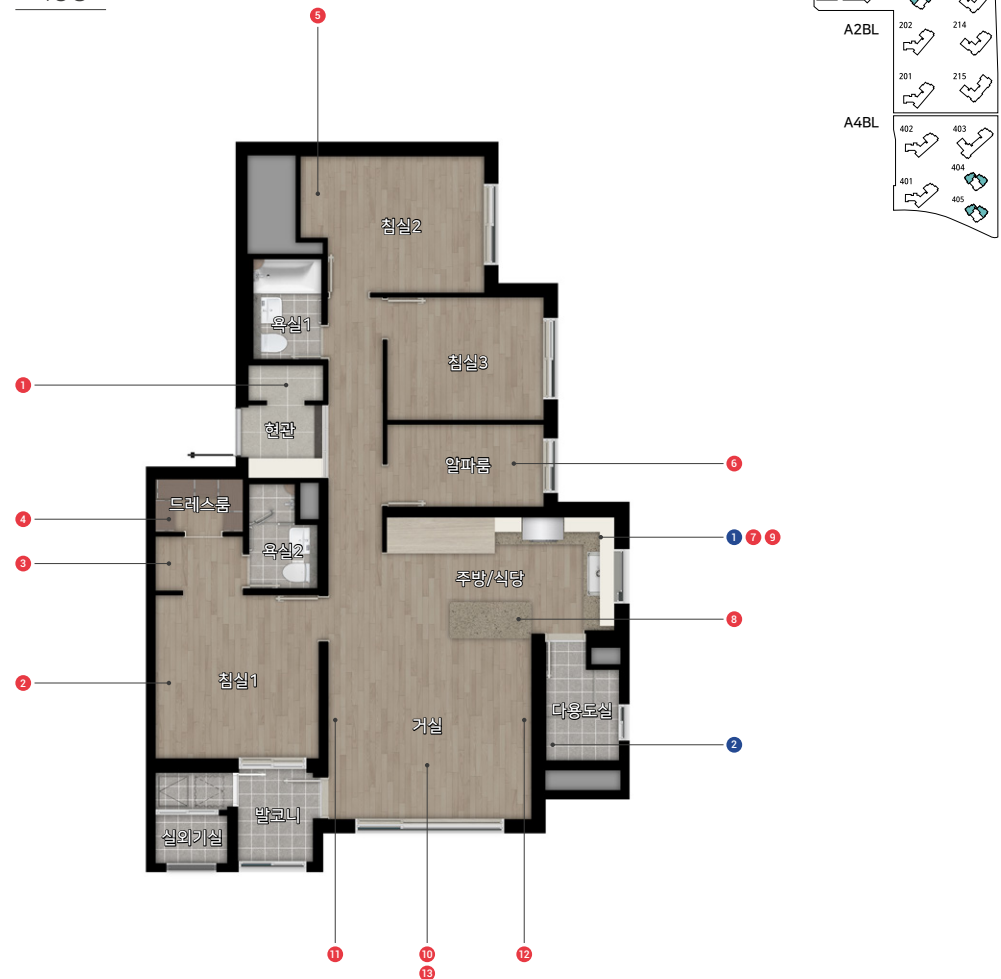

- 무상옵션
- 유상옵션

1 주방 스타일선택 (Tone Collection)
1-1 Beige Garden
1-2 European Forest
1-3 7pm Sunset

2 다용도실 세탁선반

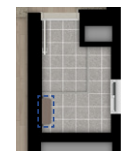

현관

1-1 현관창고1
현관창고도어+도어마감+시트판넬

1-2 현관창고2
현관창고 도어+시스템 선반+하부 간접조명+도어마감+시트판넬

1-1, 1-2 중 하나만 선택 가능

2 슬라이딩도어 불박이장 (침실1)
슬라이딩 도어

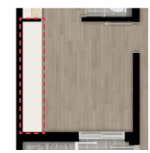

3, 4 선택 시, 2 선택 가능

침실1 파우더장/드레스룸

3 파우더장(침실1)
입식파우더장

4 H 드레스웨어(침실1 드레스룸)
입식파우더장(시스템가구형)+유리도어+시스템선반(벽판넬형)

3, 4 중 하나만 선택 가능
H드레스웨어 선택 시 침실1의 목문이 욕실2의 목문과 일부 중첩되어 설치됩니다.

알파룸

6-1 수납강화형
복도팬트리(유리도어)+침실3 드레스룸

6-2 드레스룸 강화형
복도장(유리장식장)+침실3 드레스룸 슬라이딩도어

6-3 침실3, 알파룸 통합형
침실+스터디룸+드레스룸+슬라이딩도어

6-1, 6-2, 6-3 중 하나만 선택 가능

※ 본 홍보물에 표기된 세대별 면적은 전용면적 기준으로 소수점 넷째 자리까지 표현되며, 면적 계산상 소수점 다섯째 자리에서 정리하는 방식으로 인해 연면적과 전체 계약면적과는 소수점 이하에서 약간의 오차가 생길 수 있으며, 면적은 사업계획승인 변경 등으로 실 시공시 변경될 수 있습니다. ※ 평면 및 가구, 마감재, 디자인, 사양, 색상, 제품품목 등은 입주자 모집공고 이후 공개되는 견본주택 기준으로 시공됩니다. 견본주택에 표현되지 않은 기타 공용부의 경우, 사용승인도서를 기준으로 시공됩니다. ※ 가구 유상옵션품목과 마감재 및 가전기기 유상옵션품목은 계약시 견본주택에서 최종 확인하시기 바랍니다.

주방

7-1 주방 벽 엔지니어드스톤

7-2 주방 아일랜드 확장형
식탁일체형 / 바 카운터형 (상판 엔지니어드스톤)

7-3 주방벽+상판 세라믹타일

8-1 주방 아일랜드 확장형1
식탁 일체형
주방벽+상판+일체형 식탁 세라믹 타일

8-2 주방 아일랜드 확장형2
바 카운터형
주방벽+상판+바 카운터형 식탁 세라믹 타일

9 주방 스타일업
상부장 유리전동플랩(일부)+주방가구 간접조명+아일랜드 간접조명+루버시트판넬

7, 8 중 하나만 선택 가능 / 7-3 선택 시 7-1, 7-2 선택 불가

바닥마감재

10-1 광폭 강마루
켄차그레이 (전실)

10-2 광폭 강마루
딤브라운 (전실)

10-3 포세린타일+강마루
포세린타일(복도+거실+주방)+강마루(침실)

10-4 포세린타일+광폭 강마루
켄차그레이
포세린타일(복도+거실+주방)+광폭 강마루(침실/켄차그레이)

10-5 포세린타일+광폭 강마루
딤브라운
포세린타일(복도+거실+주방)+광폭 강마루(침실/딤브라운)

10-1, 10-2, 10-3, 10-4, 10-5 중 하나만 선택 가능

거실-복도

11 거실 아트월 (세라믹타일)

12 거실-복도 특화
세라믹타일(아트월연장)+픽처레일 일체형조명+시트판넬

13 조명 특화
우물전장 간접등+다운라이트+13인치 월패드+실링팬(화이트/오크)

11, 12 중 하나만 선택 가능

※ 기본형과 통합형 옵션선택에 따라 엔지니어드스톤, 세라믹타일, 판넬, 조명 등의 시공범위가 상이할 수 있음.
※ 설비배관에 따라 픽처레일 일체형 조명 등의 시공범위가 상이할 수 있음.

※ 본 홍보물에 표기된 세대별 면적은 전용면적 기준으로 소수점 넷째 자리까지 표현되며, 면적 계산상 소수점 다섯째 자리에서 정리하는 방식으로 인해 연면적과 전체 계약면적과는 소수점 이하에서 약간의 오차가 생길 수 있으며, 면적은 사업계획승인 변경 등으로 실 시공시 변경될 수 있습니다. ※ 평면 및 가구, 마감재, 디자인, 사양, 색상, 제품품목 등은 입주자 모집공고 이후 공개되는 견본주택 기준으로 시공됩니다. 견본주택에 표현되지 않은 기타 공용부의 경우, 사용승인도서를 기준으로 시공됩니다. ※ 가구 유상옵션품목과 마감재 및 가전기기 유상옵션품목은 계약시 견본주택에서 최종 확인하시기 바랍니다.

84㎡D-1

A2BL - 3세대

전용 면적 : 84.9715㎡
 공용 면적 : 25.1265㎡
 공급 면적 : 110.0980㎡
 계약 면적 : 168.3107㎡

A4BL - 12세대

전용 면적 : 84.9715㎡
 공용 면적 : 25.7823㎡
 공급 면적 : 110.7538㎡
 계약 면적 : 174.2274㎡

기본형



확장형

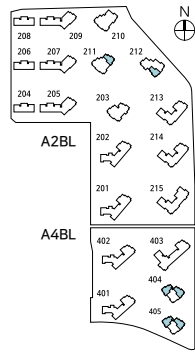
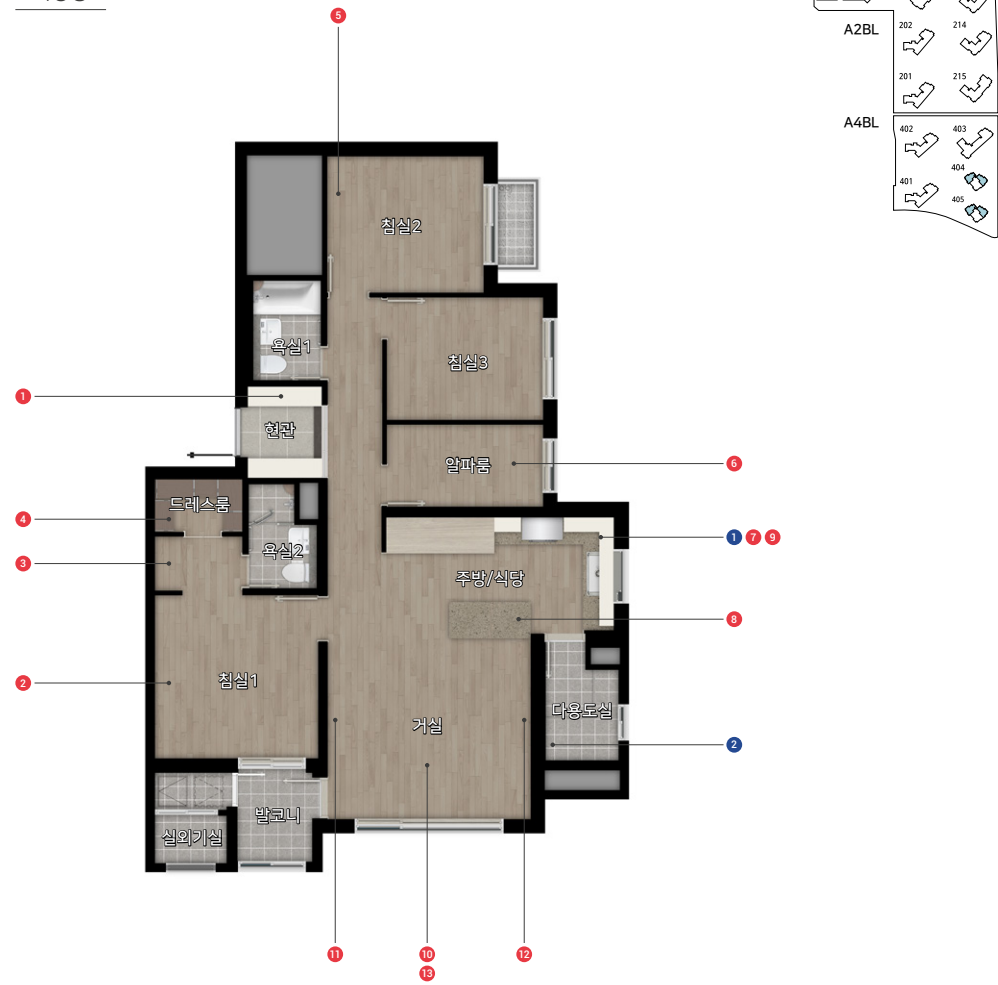

● 무상옵션
 ● 유상옵션

1 주방 스타일선택
 (Tone Collection)

1-1 Beige Garden
 1-2 European Forest
 1-3 7pm Sunset

※ 주방 상하부장,
 냉장고장 마감색상 선택형

2 다용도실
 세탁선반



1 현관장
 하부 간접조명+
 도어마감+시트판넬

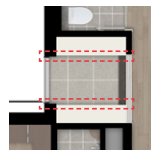

2 슬라이딩도어 붙박이장
 (침실1)
 슬라이딩 도어



3, 4 선택 시, 2 선택 가능

침실1 파우더장/드레스룸

3 파우더장(침실1)
 입식파우더장



4 H 드레스웨어(침실1 드레스룸)
 입식파우더장(시스템가구형)+
 유리도어+시스템선반(벽판널형)



5 침실2 붙박이장
 여닫이 도어+측면전신경



3, 4 중 하나만 선택 가능

H드레스웨어 선택 시 침실1의 목문이 욕실2의 목문과 일부 중첩되어 설치됩니다.

알파룸

6-1 수납강화형
 복도팬트리(유리도어)+
 침실3 드레스룸



6-2 드레스룸 강화형
 복도장(유리장식장)+
 침실3 드레스룸 슬라이딩도어

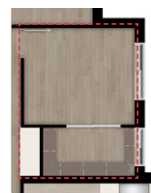

6-3 침실3, 알파룸 통합형
 침실+스터디룸+드레스룸+
 슬라이딩도어

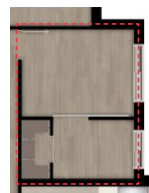

6-1, 6-2, 6-3 중 하나만 선택 가능

※ 본 홍보물에 표기된 세대별 면적은 전용면적 기준으로 소수점 넷째 자리까지 표현되며, 면적 계산상 소수점 다섯째 자리에서 정리하는 방식으로 인해 연면적과 전체 계약면적과는 소수점 이하에서 약간의 오차가 생길 수 있으며, 면적은 사업계획승 인 변경 등으로 심 사공시 변경될 수 있습니다. ※ 평면 및 가구, 마감재, 디자인, 사양, 색상, 제품품목 등은 입주자 모집공고 이후 공개되는 견본주택 기준으로 제공됩니다. 견본주택에 표현되지 않은 기타 공용부의 경우, 사용승인도서를 기준으로 시공 됩니다. ※ 가구 유상옵션품목과 마감재 및 가전기기 유상옵션품목은 계약시 견본주택에서 최종 확인하시기 바랍니다.

주방

7-1 주방 벽 엔지니어드톤

7-2 주방 아일랜드 확장형
 식탁일체형 / 바 카운터형
 (상판 엔지니어드톤)

7-3 주방벽+상판 세라믹타일

8-1 주방 아일랜드 확장형1
 식탁 일체형

주방벽+상판+일체형 식탁
 세라믹 타일



8-2 주방 아일랜드 확장형2
 바 카운터형

주방벽+상판+바 카운터형 식탁
 세라믹 타일



9 주방 스타일업
 상부장 유리전동플랩(일부)+
 주방가구 간접조명+
 아일랜드 간접조명+루버시트판넬

7, 8 중 하나만 선택 가능 / 7-3 선택 시 7-1, 7-2 선택 불가

바닥마감재

10-1 광폭 강마루
 캔차그레이
 (전실)

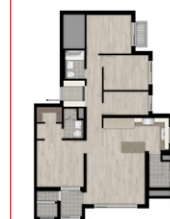

10-2 광폭 강마루
 딥브라운
 (전실)



10-3 포세린타일+강마루
 포세린타일(복도+거실+주방)+
 강마루(침실)



10-4 포세린타일+광폭 강마루
 캔차그레이
 포세린타일(복도+거실+주방)+
 광폭 강마루(침실/캔차그레이)



10-5 포세린타일+광폭 강마루
 딥브라운
 포세린타일(복도+거실+주방)+
 광폭 강마루(침실/딥브라운)



10-1, 10-2, 10-3, 10-4, 10-5 중 하나만 선택 가능

거실-복도

11 거실 아트월
 (세라믹타일)



12 거실-복도 특화
 세라믹타일(아트월연장)+픽처레일 일체형조명+시트판넬



13 조명 특화
 우물전장 간접등+다운라이트+13인치 월패드+실링팬(화이트/오크)



— 세라믹타일 픽처레일 일체형 조명 — 시트판넬
 ※ 픽처레일 일체형 조명 : 수량 및 적용위치는 변경될 수 있음

--- 간접등 ● 다운라이트 ● 실링팬
 ※ 다운라이트 : 수량 및 위치는 변경될 수 있음

11, 12 중 하나만 선택 가능

※ 기본형과 통합형 옵션선택에 따라 엔지니어드톤, 세라믹타일, 패널, 조명 등의 시공범위가 상이할 수 있음.
 ※ 설비배관에 따라 픽처레일 일체형 조명 등의 시공범위가 상이할 수 있음.

※ 본 홍보물에 표기된 세대별 면적은 전용면적 기준으로 소수점 넷째 자리까지 표현되며, 면적 계산상 소수점 다섯째 자리에서 정리하는 방식으로 인해 연면적과 전체 계약면적과는 소수점 이하에서 약간의 오차가 생길 수 있으며, 면적은 사업계획승 인 변경 등으로 심 사공시 변경될 수 있습니다. ※ 평면 및 가구, 마감재, 디자인, 사양, 색상, 제품품목 등은 입주자 모집공고 이후 공개되는 견본주택 기준으로 제공됩니다. 견본주택에 표현되지 않은 기타 공용부의 경우, 사용승인도서를 기준으로 시공 됩니다. ※ 가구 유상옵션품목과 마감재 및 가전기기 유상옵션품목은 계약시 견본주택에서 최종 확인하시기 바랍니다.

84m²D-2

A2BL - 4세대

전용 면적 : 84.9715m²
 공용 면적 : 25.1265m²
 공급 면적 : 110.0980m²
 계약 면적 : 168.3107m²

A4BL - 8세대

전용 면적 : 84.9715m²
 공용 면적 : 25.7823m²
 공급 면적 : 110.7538m²
 계약 면적 : 174.2274m²

기본형



확장형

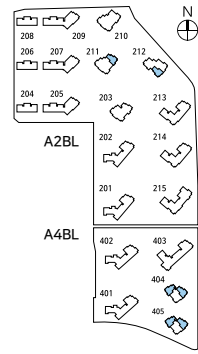
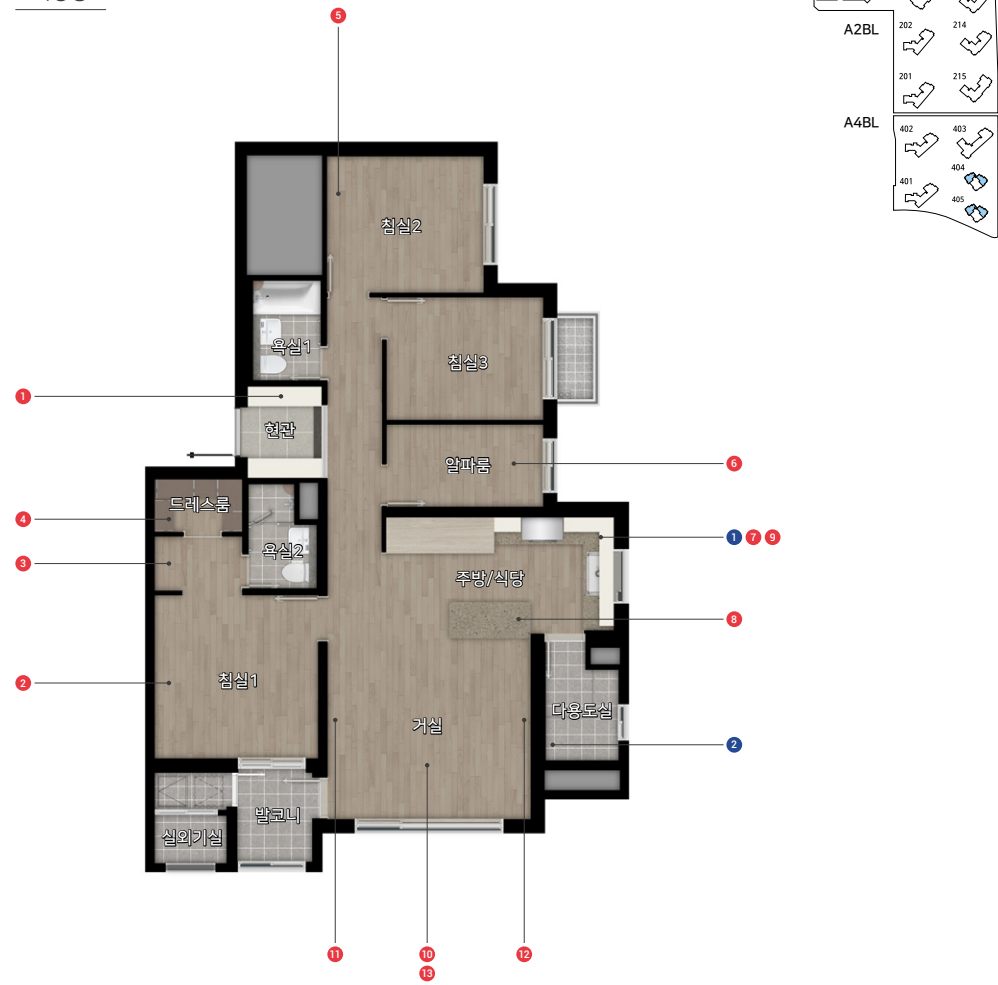

- 무상옵션
- 유상옵션

1 주방 스타일선택
(Tone Collection)

1-1 Beige Garden
 1-2 European Forest
 1-3 7pm Sunset

※ 주방 상하부장, 냉장고장 마감색상 선택형

2 다용도실 세탁선반

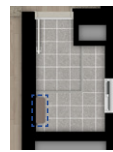

1 현관장
하부 간접조명+
도어마감+시트판넬



2 슬라이딩도어 붙박이장
(침실1)
슬라이딩 도어



3, 4 선택 시, **2** 선택 가능

침실1 파우더장/드레스룸

3 파우더장(침실1)
입식파우더장



4 H 드레스웨어(침실1 드레스룸)
입식파우더장(시스템가구형)+
유리도어+시스템선반(벽판넬형)



5 침실2 붙박이장
여닫이 도어+측면전신경



3, 4 중 하나만 선택 가능

H드레스웨어 선택 시 침실1의 목문이 욕실2의 목문과 일부 중첩되어 설치됩니다.

알파룸

6-1 수납강화형
복도팬트리(유리도어)+
침실3 드레스룸

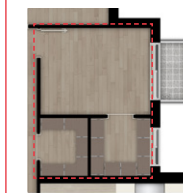

6-2 드레스룸 강화형
복도장(유리장식장)+
침실3 드레스룸 슬라이딩도어



6-3 침실3, 알파룸 통합형
침실+스터디룸+드레스룸+
슬라이딩도어

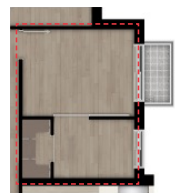

6-1, 6-2, 6-3 중 하나만 선택 가능

※ 본 홍보물에 표기된 세대별 면적은 전용면적 기준으로 소수점 넷째 자리까지 표현되며, 면적 계산상 소수점 다섯째 자리에서 정리하는 방식으로 인해 연면적과 전체 계약면적과는 소수점 이하에서 약간의 오차가 생길 수 있으며, 면적은 사업계획승 인 변경 등으로 심 사공시 변경될 수 있습니다. ※ 평면 및 가구, 마감재, 디자인, 사양, 색상, 제품품목 등은 입주자 모집공고 이후 공개되는 견본주택 기준으로 제공됩니다. 견본주택에 표현되지 않은 기타 공용부의 경우, 사용승인도서를 기준으로 시공 됩니다. ※ 가구 유상옵션품목과 마감재 및 가전기기 유상옵션품목은 계약시 견본주택에서 최종 확인하시기 바랍니다.

주방

7-1 주방 벽 엔지니어드스톤

7-2 주방 아일랜드 확장형
식탁일체형 / 바 카운터형
(상판 엔지니어드스톤)

7-3 주방벽+상판 세라믹타일

8-1 주방 아일랜드 확장형1
식탁 일체형

주방벽+상판+일체형 식탁
세라믹 타일



8-2 주방 아일랜드 확장형2
바 카운터형

주방벽+상판+바 카운터형 식탁
세라믹 타일



9 주방 스타일업
상부장 유리전동플랩형(일부)+
주방가구 간접조명+
아일랜드 간접조명+루버시트판넬

7, 8 중 하나만 선택 가능 / **7-3** 선택 시 **7-1, 7-2** 선택 불가

바닥마감재

10-1 광폭 강마루
켄차그레이
(전실)

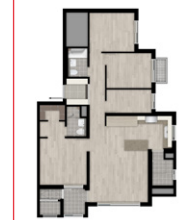

10-2 광폭 강마루
딤브라운
(전실)



10-3 포세린타일+강마루
포세린타일(복도+거실+주방)+
강마루(침실)



10-4 포세린타일+광폭 강마루
켄차그레이
포세린타일(복도+거실+주방)+
광폭 강마루(침실/켄차그레이)



10-5 포세린타일+광폭 강마루
딤브라운
포세린타일(복도+거실+주방)+
광폭 강마루(침실/딤브라운)



10-1, 10-2, 10-3, 10-4, 10-5 중 하나만 선택 가능

거실-복도

11 거실 아트월
(세라믹타일)

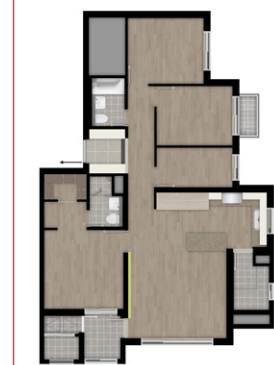

12 거실-복도 특화
세라믹타일(아트월연장)+픽처레일 일체형조명+시트판넬



13 조명 특화
우물전장 간접등+다운라이트+13인치 월패드+실링팬(화이트/오크)



— 세라믹타일 픽처레일 일체형 조명 — 시트판넬
※ 픽처레일 일체형 조명 : 수량 및 적용위치는 변경될 수 있음

--- 간접등 ● 다운라이트 ● 실링팬
※ 다운라이트 : 수량 및 위치는 변경될 수 있음

11, 12 중 하나만 선택 가능

※ 기본형과 통합형 옵션선택에 따라 엔지니어드스톤, 세라믹타일, 팬넬, 조명 등의 시공범위가 상이할 수 있음.

※ 설비배관에 따라 픽처레일 일체형 조명 등의 시공범위가 상이할 수 있음.

※ 본 홍보물에 표기된 세대별 면적은 전용면적 기준으로 소수점 넷째 자리까지 표현되며, 면적 계산상 소수점 다섯째 자리에서 정리하는 방식으로 인해 연면적과 전체 계약면적과는 소수점 이하에서 약간의 오차가 생길 수 있으며, 면적은 사업계획승 인 변경 등으로 심 사공시 변경될 수 있습니다. ※ 평면 및 가구, 마감재, 디자인, 사양, 색상, 제품품목 등은 입주자 모집공고 이후 공개되는 견본주택 기준으로 제공됩니다. 견본주택에 표현되지 않은 기타 공용부의 경우, 사용승인도서를 기준으로 시공 됩니다. ※ 가구 유상옵션품목과 마감재 및 가전기기 유상옵션품목은 계약시 견본주택에서 최종 확인하시기 바랍니다.

84m²E

A2BL - 56세대

전용면적 : 84.9884m²
 공용면적 : 26.3559m²
 공급면적 : 111.3443m²
 계약면적 : 169.5686m²

확장형

기본형

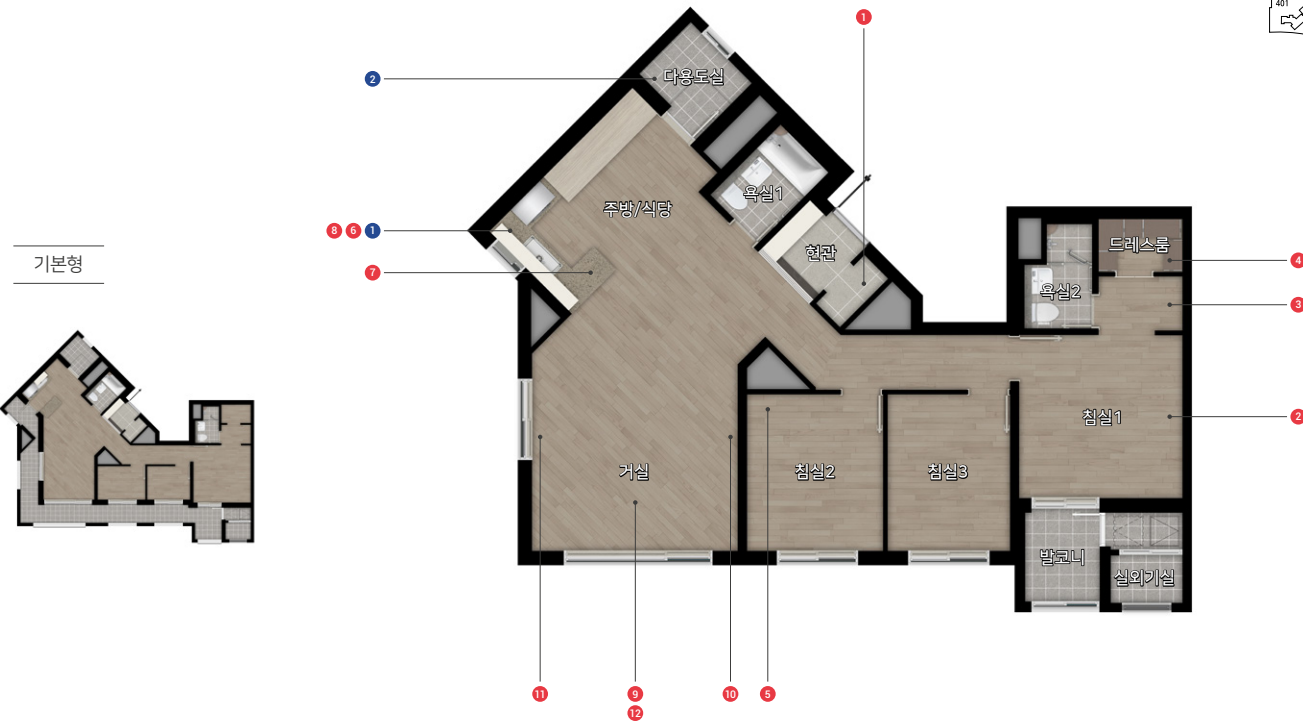
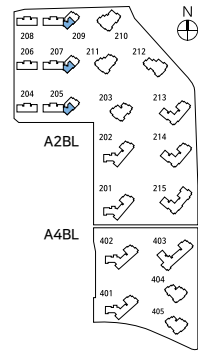

● 무상옵션
 ● 유상옵션

1 주방 스타일선택
 (Tone Collection)

1-1 Beige Garden
 1-2 European Forest
 1-3 7pm Sunset

※ 주방 상하부장, 냉장고장 마감색상 선택형

2 다용도실 세탁선반



현관

1-1 현관창고1
 현관창고도어+도어마감+시트판넬

1-2 현관창고2
 현관창고 도어+시스템 선반+하부 간접조명+도어마감+시트판넬

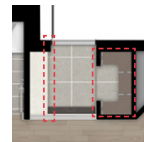

2 슬라이딩도어 불박이장 (침실1)
 슬라이딩 도어



1-1, 1-2 중 하나만 선택 가능

3, 4 선택 시, **2** 선택 가능

침실1 파우더장/드레스룸

3 파우더장(침실1)
 입식파우더장



4 H 드레스스퀘어(침실1 드레스룸)
 입식파우더장(시스템가구형)+유리도어+시스템선반(벽판널형)



3, 4 중 하나만 선택 가능

H드레스스퀘어 선택 시 침실1의 목문이 욕실2의 목문과 일부 중첩되어 설치됩니다.

침실2,3

5-1 침실2 불박이장
 여닫이 도어+측면전선경



5-2 침실2,3 통합형
 침실+스터디룸+드레스룸+슬라이딩도어

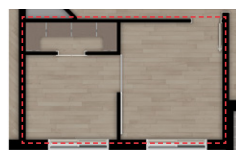

5-1, 5-2 중 하나만 선택 가능

※ 본 홍보물에 표기된 세대별 면적은 전용면적 기준으로 소수점 넷째 자리까지 표현되며, 면적 계산상 소수점 다섯째 자리에서 정리하는 방식으로 인해 연면적과 전체 계약면적과는 소수점 이하에서 약간의 오차가 생길 수 있으며, 면적은 사업계획승인 변경 등으로 실 시공시 변경될 수 있습니다. ※ 평면 및 가구, 마감재, 디자인, 사양, 색상, 제품품목 등은 입주자 모집공고 이후 공개되는 견본주택 기준으로 시공됩니다. 견본주택에 표현되지 않은 기타 공용부의 경우, 사용승인도서를 기준으로 시공됩니다. ※ 가구 유상옵션품목과 마감재 및 가전기기 유상옵션품목은 계약시 견본주택에서 최종 확인하시기 바랍니다.

주방

6-1 주방 벽 엔지니어드스톤

7-1 주방 아일랜드 확장형1
 식탁 일체형

7-2 주방 아일랜드 확장형2
 바 카운터형

8 주방 스타일업
 상부장 유리전동플랩(일부)+주방가구 간접조명+아일랜드 간접조명

6-2 주방 아일랜드 확장형
 식탁일체형 / 바 카운터형 (상판 엔지니어드스톤)

6-3 주방벽+상판 세라믹타일



6, 7 중 하나만 선택 가능 / **6-3** 선택 시 **6-1, 6-2** 선택 불가

바닥마감재

9-1 광폭 강마루
 캔차그레이 (전실)

9-2 광폭 강마루
 딥브라운 (전실)

9-3 포세린타일+강마루
 포세린타일(복도+거실+주방)+강마루(침실)

9-4 포세린타일+광폭 강마루
 캔차그레이
 포세린타일(복도+거실+주방)+광폭 강마루(침실/캔차그레이)

9-5 포세린타일+광폭 강마루
 딥브라운
 포세린타일(복도+거실+주방)+광폭 강마루(침실/딥브라운)



9-1, 9-2, 9-3, 9-4, 9-5 중 하나만 선택 가능

거실-복도

10 거실 아트월
 (세라믹타일)

11 거실-복도 특화
 세라믹타일(아트월연장)+픽처레일 일체형 조명+시트판넬

12 조명 특화
 우물천장 간접등+다온라이트+13인치 월패드+실링팬(화이트/오크)



10, 11 중 하나만 선택 가능

※ 기본형과 통합형 옵션선택에 따라 엔지니어드스톤, 세라믹타일, 판넬, 조명 등의 시공범위가 상이할 수 있음.
 ※ 설비배관에 따라 픽처레일 일체형 조명 등의 시공범위가 상이할 수 있음.

※ 본 홍보물에 표기된 세대별 면적은 전용면적 기준으로 소수점 넷째 자리까지 표현되며, 면적 계산상 소수점 다섯째 자리에서 정리하는 방식으로 인해 연면적과 전체 계약면적과는 소수점 이하에서 약간의 오차가 생길 수 있으며, 면적은 사업계획승인 변경 등으로 실 시공시 변경될 수 있습니다. ※ 평면 및 가구, 마감재, 디자인, 사양, 색상, 제품품목 등은 입주자 모집공고 이후 공개되는 견본주택 기준으로 시공됩니다. 견본주택에 표현되지 않은 기타 공용부의 경우, 사용승인도서를 기준으로 시공됩니다. ※ 가구 유상옵션품목과 마감재 및 가전기기 유상옵션품목은 계약시 견본주택에서 최종 확인하시기 바랍니다.

84㎡F

A2BL - 132세대

전용 면적 : 84.9789㎡
공용 면적 : 25.0022㎡
공급 면적 : 109.9811㎡
계약 면적 : 168.1988㎡

A4BL - 52세대

전용 면적 : 84.9789㎡
공용 면적 : 25.6580㎡
공급 면적 : 110.6369㎡
계약 면적 : 174.1161㎡

기본형



확장형

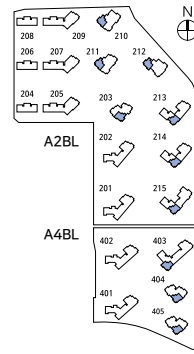
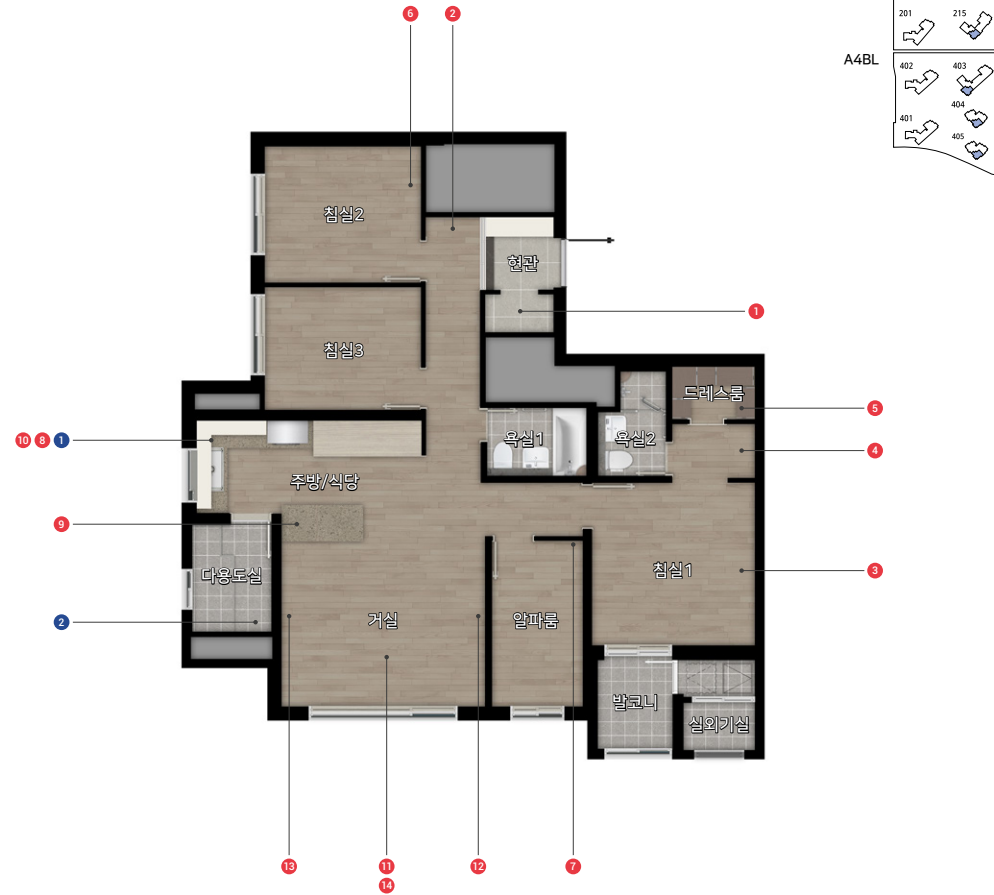

- 무상옵션
 - 유상옵션
- 1** 주방 스타일선택 (Tone Collection)
1-1 Beige Garden
1-2 European Forest
1-3 7pm Sunset



현관

1-1 현관창고1
현관창고도어+도어마감+시트판넬

1-2 현관창고2
현관창고 도어+시스템 선반+하부 간접조명+도어마감+시트판넬

1-1, 1-2 중 하나만 선택 가능

2 복도창 (유리장식창)

3 슬라이딩도어 불박이장 (침실1)
슬라이딩 도어

현관창고 옵션선택시 마감이 변경됩니다. 4, 5 선택 시, 3 선택 가능

침실1 파우더장/드레스룸

4 파우더장(침실1)
입식파우더장

5 H 드레스큐어(침실1 드레스룸)
입식파우더장(시스템가구형)+유리도어+시스템선반(벽판넬형)

4, 5 중 하나만 선택 가능
H드레스큐어 선택 시 침실1의 목문이 욕실2의 목문과 일부 중첩되어 설치됩니다.

침실2,3

6-1 침실2 불박이장
여닫이 도어+측면전선경

6-2 침실2,3 통합형
침실+스터디룸+드레스룸+슬라이딩도어

6-1, 6-2 중 하나만 선택 가능

알파룸

7-1 알파룸 멀티라운지
3연동 슬라이딩도어

7-2 거실, 알파룸 통합형
전장(거실, 주방) 루버시트판넬

7-1, 7-2 중 하나만 선택 가능

※ 본 홍보물에 표기된 세대별 면적은 전용면적 기준으로 소수점 넷째 자리까지 표현되며, 면적 계산상 소수점 다섯째 자리에서 정리하는 방식으로 인해 연면적과 전체 계약면적과는 소수점 이하에서 약간의 오차가 발생할 수 있으며, 면적은 사업계획승인 변경 등으로 실 시공시 변경될 수 있습니다. ※ 평면 및 가구, 마감재, 디자인, 사양, 색상, 제품품목 등은 입주자 모집공고 이후 공개되는 견본주택 기준으로 시공됩니다. 견본주택에 표현되지 않은 기타 공용부의 경우, 사용승인도서를 기준으로 시공됩니다. ※ 가구 유상옵션품목과 마감재 및 가전기기 유상옵션품목은 계약시 견본주택에서 최종 확인하시기 바랍니다.

주방

8-1 주방 벽 엔지니어드스톤

8-2 주방 아일랜드 확장형
식탁일체형 (상판 엔지니어드스톤)

8-3 주방벽+상판 세라믹타일

9-1 주방 아일랜드 확장형1
식탁 일체형

9-2 주방 아일랜드 확장형2
바 카운터형

10 주방 스타일업
상부장 유리전동플랩(일부)+주방가구 간접조명+아일랜드 간접조명

8, 9 중 하나만 선택 가능 / 8-3 선택 시 8-1, 8-2 선택 불가

바닥마감재

11-1 광폭 강마루
켄차그레이 (전실)

11-2 광폭 강마루
딤브라운 (전실)

11-3 포세린타일+광폭 강마루
포세린타일(복도+거실+주방)+강마루(침실)

11-4 포세린타일+광폭 강마루
켄차그레이
포세린타일(복도+거실+주방)+광폭 강마루(침실/켄차그레이)

11-5 포세린타일+광폭 강마루
딤브라운
포세린타일(복도+거실+주방)+광폭 강마루(침실/딤브라운)

11-1, 11-2, 11-3, 11-4, 11-5 중 하나만 선택 가능

거실-복도

12 거실 아트월 (세라믹타일)

13 거실-복도 특화
세라믹타일(아트월연장)+픽처레일 일체형 조명+시트판넬

14 조명 특화
우물천장 간접등+다운라이트+13인치 월패드+실링팬(화이트/오크)

12, 13 중 하나만 선택 가능

※ 기본형과 통합형 옵션선택에 따라 엔지니어드스톤, 세라믹타일, 판넬, 조명 등의 시공범위가 상이할 수 있음.
※ 설비배관에 따라 픽처레일 일체형 조명 등의 시공범위가 상이할 수 있음.

※ 본 홍보물에 표기된 세대별 면적은 전용면적 기준으로 소수점 넷째 자리까지 표현되며, 면적 계산상 소수점 다섯째 자리에서 정리하는 방식으로 인해 연면적과 전체 계약면적과는 소수점 이하에서 약간의 오차가 발생할 수 있으며, 면적은 사업계획승인 변경 등으로 실 시공시 변경될 수 있습니다. ※ 평면 및 가구, 마감재, 디자인, 사양, 색상, 제품품목 등은 입주자 모집공고 이후 공개되는 견본주택 기준으로 시공됩니다. 견본주택에 표현되지 않은 기타 공용부의 경우, 사용승인도서를 기준으로 시공됩니다. ※ 가구 유상옵션품목과 마감재 및 가전기기 유상옵션품목은 계약시 견본주택에서 최종 확인하시기 바랍니다.

84m²G

A2BL - 6세대

전용 면적 : 84.9772m²
 공용 면적 : 25.0273m²
 공급 면적 : 110.0045m²
 계약 면적 : 168.2211m²

A4BL - 4세대

전용 면적 : 84.9772m²
 공용 면적 : 25.6831m²
 공급 면적 : 110.6603m²
 계약 면적 : 174.1383m²

기본형



확장형

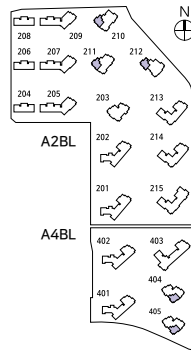
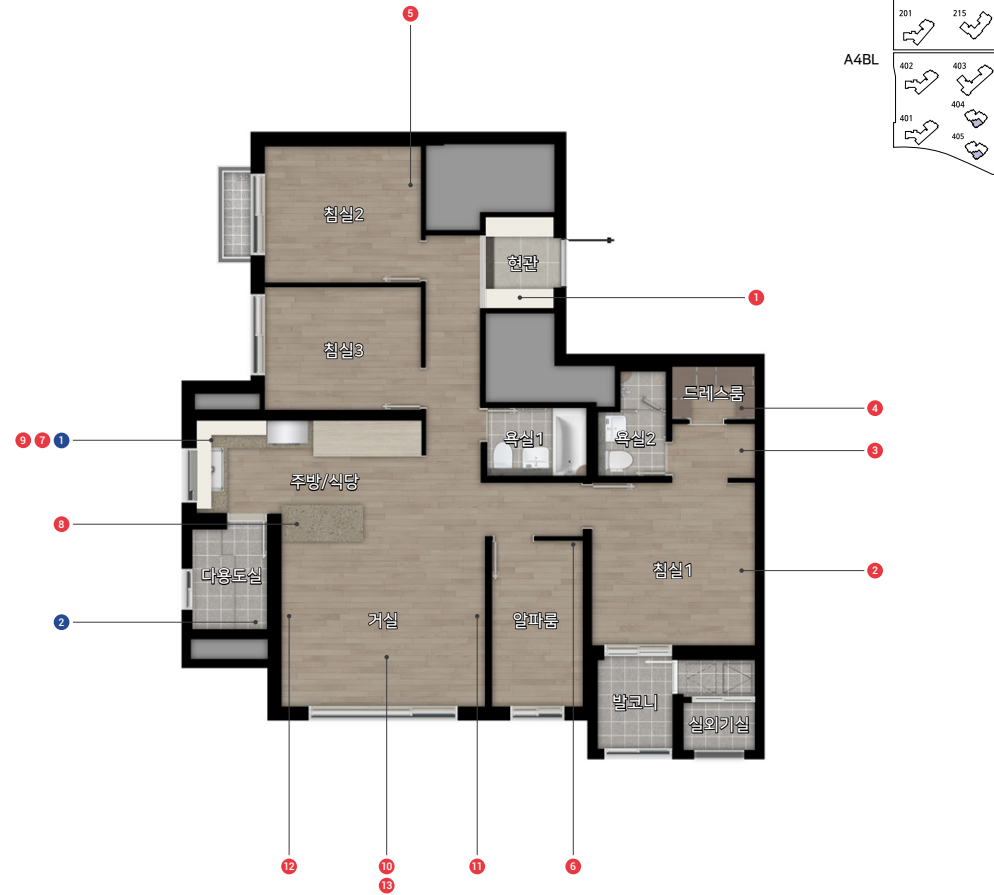

- 무상옵션
- 유상옵션

1 주방 스타일선택
(Tone Collection)

1-1 Beige Garden
 1-2 European Forest
 1-3 7pm Sunset

※ 주방 상하부장, 냉장고장 마감색상 선택형

2 다용도실 세탁선반



1 현관장 하루 간접조명+도어마감+시트판넬



2 슬라이딩도어 불박이장 (침실1) 슬라이딩 도어



3, 4 선택시, **2** 선택 가능

침실1 파우더장/드레스룸

3 파우더장(침실1) 입식파우더장

4 H 드레스퀘어(침실1 드레스룸) 입식파우더장(시스템가구형)+유리도어+시스템선반(벽판넬형)

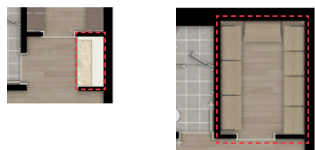

3, 4 중 하나만 선택 가능
 H드레스퀘어 선택 시 침실1의 목문이 욕실2의 목문과 일부 중첩되어 설치됩니다.

침실2,3

5-1 침실2 불박이장 여닫이 도어+측면전선경

5-2 침실2,3 통합형 침실+스터디룸+드레스룸+슬라이딩도어



5-1, 5-2 중 하나만 선택 가능

알파룸

6-1 알파룸 멀티라운지 3연동 슬라이딩도어

6-2 거실, 알파룸 통합형 전장(거실, 주방) 루버시트판넬



6-1, 6-2 중 하나만 선택 가능

※ 본 홍보물에 표기된 세대별 면적은 전용면적 기준으로 소수점 넷째 자리까지 표현되며, 면적 계산상 소수점 다섯째 자리에서 정리하는 방식으로 인해 연면적과 전체 계약면적과는 소수점 이하에서 약간의 오차가 발생할 수 있으며, 면적은 사업계획승인 변경 등으로 심 사공시 변경될 수 있습니다. ※ 평면 및 가구, 마감재, 디자인, 사양, 색상, 제품품목 등은 입주자 모집공고 이후 공개되는 견본주택 기준으로 제공됩니다. 견본주택에 표현되지 않은 기타 공용부의 경우, 사용승인도서를 기준으로 시공됩니다. ※ 가구 유상옵션품목과 마감재 및 가전기기 유상옵션품목은 계약시 견본주택에서 최종 확인하시기 바랍니다.

주방

7-1 주방 벽 엔지니어드스톤

7-2 주방 아일랜드 확장형 식탁일체형 (상판 엔지니어드스톤)

7-3 주방벽+상판 세라믹타일

8-2 주방 아일랜드 확장형1 식탁 일체형

주방벽+상판+일체형 식탁 세라믹 타일



8-2 주방 아일랜드 확장형2 바 카운터형

주방벽+상판+바 카운터형 식탁 세라믹 타일



9 주방 스타일업 상부장 유리전동플랩(일부)+주방가구 간접조명+아일랜드 간접조명

7, 8 중 하나만 선택 가능 / **7-3** 선택시 **7-1, 7-2** 선택 불가

바닥마감재

10-1 광폭 강마루 켄차그레이 (전실)



10-2 광폭 강마루 딥브라운 (전실)



10-3 포세린타일+강마루 포세린타일(복도+거실+주방)+강마루(침실)



10-4 포세린타일+광폭 강마루 켄차그레이 포세린타일(복도+거실+주방)+광폭 강마루(침실/켄차그레이)



10-5 포세린타일+광폭 강마루 딥브라운 포세린타일(복도+거실+주방)+광폭 강마루(침실/딥브라운)



10-1, 10-2, 10-3, 10-4, 10-5 중 하나만 선택 가능

거실-복도

11 거실 아트월 (세라믹타일)



12 거실-복도 특화 세라믹타일(아트월연장)+픽처레일 일체형 조명+시트판넬



13 조명 특화 우물천장 간접등+다운라이트+13인치 월패드+실링팬(화이트/오크)



— 세라믹타일 - - - 픽처레일 일체형 조명 — 시트판넬
 ※ 픽처레일 일체형 조명: 수량 및 적용위치는 변경될 수 있음

- - - 간접등 ● 다운라이트 ● 실링팬
 ※ 다운라이트: 수량 및 위치는 변경될 수 있음

11, 12 중 하나만 선택 가능

※ 기본형과 통합형 옵션선택에 따라 엔지니어드스톤, 세라믹타일, 판넬, 조명 등의 시공범위가 상이할 수 있음.
 ※ 설비배관에 따라 픽처레일 일체형 조명 등의 시공범위가 상이할 수 있음.

※ 본 홍보물에 표기된 세대별 면적은 전용면적 기준으로 소수점 넷째 자리까지 표현되며, 면적 계산상 소수점 다섯째 자리에서 정리하는 방식으로 인해 연면적과 전체 계약면적과는 소수점 이하에서 약간의 오차가 발생할 수 있으며, 면적은 사업계획승인 변경 등으로 심 사공시 변경될 수 있습니다. ※ 평면 및 가구, 마감재, 디자인, 사양, 색상, 제품품목 등은 입주자 모집공고 이후 공개되는 견본주택 기준으로 제공됩니다. 견본주택에 표현되지 않은 기타 공용부의 경우, 사용승인도서를 기준으로 시공됩니다. ※ 가구 유상옵션품목과 마감재 및 가전기기 유상옵션품목은 계약시 견본주택에서 최종 확인하시기 바랍니다.

84㎡H

A2BL - 5세대

전용 면적 : 84.9916㎡
 공용 면적 : 25.0304㎡
 공급 면적 : 110.0220㎡
 계약 면적 : 168.2485㎡

A4BL - 6세대

전용 면적 : 84.9916㎡
 공용 면적 : 25.6864㎡
 공급 면적 : 110.6780㎡
 계약 면적 : 174.1666㎡

확장형

기본형

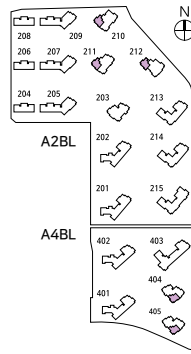
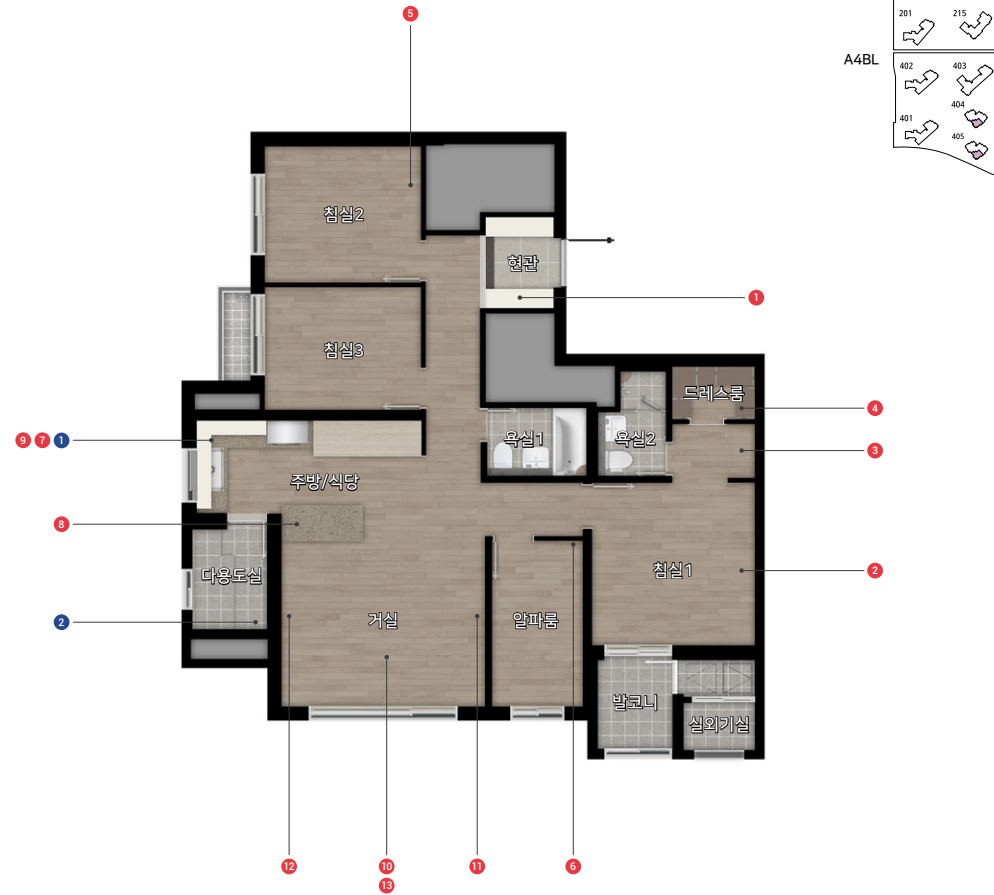

무상옵션

유상옵션

1 주방 스타일선택
 (Tone Collection)

1-1 Beige Garden
 1-2 European Forest
 1-3 7pm Sunset

※ 주방 상하부장,
 냉장고장 마감색상 선택형

2 다용도실
 세탁선반



1 현관장
 하루 간접조명+
 도어마감+시트판넬



2 슬라이딩도어 불박이장
 (침실1)
 슬라이딩 도어



3, 4 선택시, **2** 선택 가능

침실1 파우더장/드레스룸

3

4



3, 4 중 하나만 선택 가능

H드레스큐어 선택 시 침실1의 목문이 욕실2의 목문과 일부 중첩되어 설치됩니다.

침실2,3

5-1

5-2



5-1, 5-2 중 하나만 선택 가능

알파룸

6-1

6-2

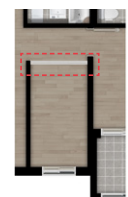

6-1, 6-2 중 하나만 선택 가능

※ 본 홍보물에 표기된 세대별 면적은 전용면적 기준으로 소수점 넷째 자리까지 표현되며, 면적 계산상 소수점 다섯째 자리에서 정리하는 방식으로 인해 연면적과 전체 계약면적과는 소수점 이하에서 약간의 오차가 생길 수 있으며, 면적은 사업계획승 인 변경 등으로 심 사공시 변경될 수 있습니다. ※ 평면 및 가구, 마감재, 디자인, 사양, 색상, 제품품목 등은 입주자 모집공고 이후 공개되는 견본주택 기준으로 시공됩니다. 견본주택에 표현되지 않은 기타 공용부의 경우, 사용승인도서를 기준으로 시공 됩니다. ※ 가구 유상옵션품목과 마감재 및 가전기기 유상옵션품목은 계약시 견본주택에서 최종 확인하시기 바랍니다.

주방

7-1
 주방 벽 엔지니어드스톤

8-2
 주방 아일랜드 확장형1
 식탁 일체형

8-2
 주방 아일랜드 확장형2
 바 카운터형

9
 주방 스타일업
 상부장 유리전동플랩(일부)+
 주방가구 간접조명+
 아일랜드 간접조명

7-2
 주방 아일랜드 확장형
 식탁일체형 / 바 카운터형
 (상판 엔지니어드스톤)

7-3
 주방벽+상판 세라믹타일



7, 8 중 하나만 선택 가능 / **7-3** 선택시 **7-1, 7-2** 선택 불가

바닥마감재

10-1
 광폭 강마루
 켈차그레이
 (전실)

10-2
 광폭 강마루
 딥브라운
 (전실)

10-3
 포세린타일+강마루
 포세린타일(복도+거실+주방)+
 강마루(침실)

10-4
 포세린타일+광폭 강마루
 켈차그레이
 포세린타일(복도+거실+주방)+
 광폭 강마루(침실/켈차그레이)

10-5
 포세린타일+광폭 강마루
 딥브라운
 포세린타일(복도+거실+주방)+
 광폭 강마루(침실/딥브라운)



10-1, 10-2, 10-3, 10-4, 10-5 중 하나만 선택 가능

거실-복도

11
 거실 아트월
 (세라믹타일)

12
 거실-복도 특화
 세라믹타일(아트월연장)+픽처레일 일체형조명+시트판넬

13
 조명 특화
 우물천장 간접등+다운라이트+13인치 월패드+실링팬(화이트/오크)



— 세라믹타일 픽처레일 일체형 조명 — 시트판넬
 ※ 픽처레일 일체형조명: 수량 및 적용위치는 변경될 수 있음

--- 간접등 ● 다운라이트 ● 실링팬
 ※ 다운라이트: 수량 및 위치는 변경될 수 있음

11, 12 중 하나만 선택 가능

※ 기본형과 통합형 옵션선택에 따라 엔지니어드스톤, 세라믹타일, 판넬, 조명 등의 시공범위가 상이할 수 있음.
 ※ 설비배관에 따라 픽처레일 일체형 조명 등의 시공범위가 상이할 수 있음.

※ 본 홍보물에 표기된 세대별 면적은 전용면적 기준으로 소수점 넷째 자리까지 표현되며, 면적 계산상 소수점 다섯째 자리에서 정리하는 방식으로 인해 연면적과 전체 계약면적과는 소수점 이하에서 약간의 오차가 생길 수 있으며, 면적은 사업계획승 인 변경 등으로 심 사공시 변경될 수 있습니다. ※ 평면 및 가구, 마감재, 디자인, 사양, 색상, 제품품목 등은 입주자 모집공고 이후 공개되는 견본주택 기준으로 시공됩니다. 견본주택에 표현되지 않은 기타 공용부의 경우, 사용승인도서를 기준으로 시공 됩니다. ※ 가구 유상옵션품목과 마감재 및 가전기기 유상옵션품목은 계약시 견본주택에서 최종 확인하시기 바랍니다.

84m²J

A2BL - 2세대

전용 면적 : 84.9530m²
 공용 면적 : 25.2131m²
 공급 면적 : 110.1661m²
 계약 면적 : 168.3661m²

확장형

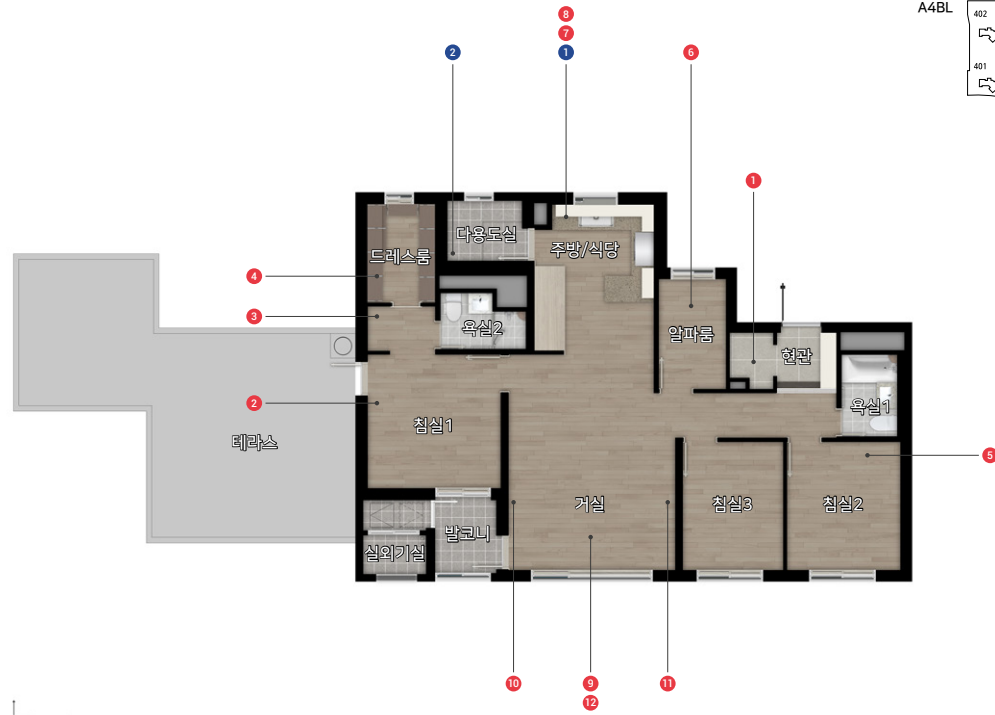
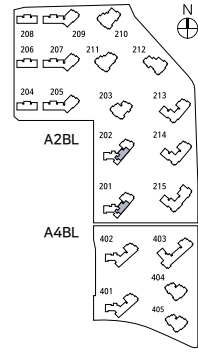

기본형



● 무상옵션
 ● 유상옵션

1 주방 스타일선택
 (Tone Collection)
 1-1 Beige Garden
 1-2 European Forest
 1-3 7pm Sunset

2 다용도실 세탁선반

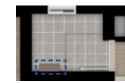

※ 주방 상하부장, 냉장고장 마감색상 선택형

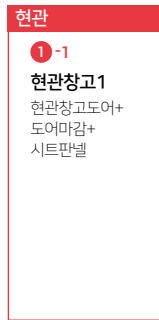

1-1, 1-2 중 하나만 선택 가능



3, 4-1, 4-2 선택 시, 2 선택 가능



3, 4-1, 4-2 중 하나만 선택 가능

H드레스캐어 선택 시 침실1의 목문이 욕실2의 목문과 일부 중첩되어 설치됩니다.

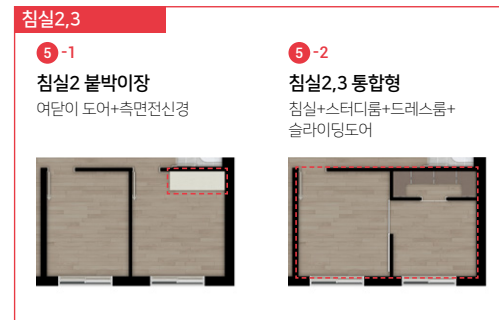

5-1, 5-2 중 하나만 선택 가능

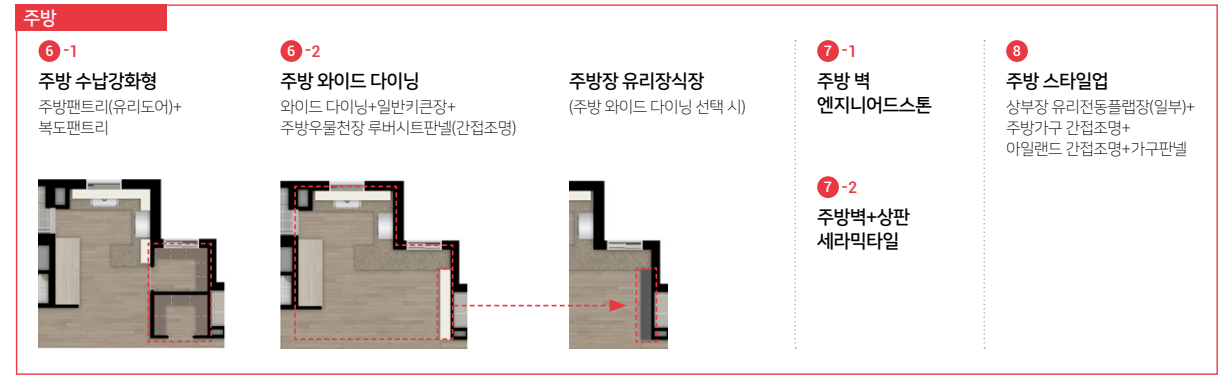

6-1, 6-2 중 하나만 선택 가능 / 6-2 선택시에만 주방장 유리장식장 선택 가능 / 7-1, 7-2 중 하나만 선택 가능



9-1, 9-2, 9-3, 9-4, 9-5 중 하나만 선택 가능



10, 11 중 하나만 선택 가능

※ 기본형과 통합형 옵션선택에 따라 엔지니어드스톤, 세라믹타일, 팬넬, 조명 등의 시공범위가 상이할 수 있음.
 ※ 설비배관에 따라 픽처레일 일체형 조명 등의 시공범위가 상이할 수 있음.

※ 본 홍보물에 표기된 세대별 면적은 전용면적 기준으로 소수점 넷째 자리까지 표현되며, 면적 계산상 소수점 다섯째 자리에서 정리하는 방식으로 인해 연면적과 전체 계약면적과는 소수점 이하에서 약간의 오차가 생길 수 있으며, 면적은 사업계획승 인 변경 등으로 실 시공시 변경될 수 있습니다. ※ 평면 및 가구, 마감재, 디자인, 사양, 색상, 제품품목 등은 입주자 모집공고 이후 공개되는 견본주택 기준으로 제공됩니다. 견본주택에 표현되지 않은 기타 공용부의 경우, 사용승인도서를 기준으로 시공 됩니다. ※ 가구 유상옵션품목과 마감재 및 가전기기 유상옵션품목은 계약시 견본주택에서 최종 확인하시기 바랍니다. ※ 주방 벽/상판 선택에 따른 세라믹 타일 혹은 엔지니어드 스톤 기준 CG입니다. ※ 상판 연장 타일은 세라믹만 시공 가능합니다.

※ 본 홍보물에 표기된 세대별 면적은 전용면적 기준으로 소수점 넷째 자리까지 표현되며, 면적 계산상 소수점 다섯째 자리에서 정리하는 방식으로 인해 연면적과 전체 계약면적과는 소수점 이하에서 약간의 오차가 생길 수 있으며, 면적은 사업계획승 인 변경 등으로 실 시공시 변경될 수 있습니다. ※ 평면 및 가구, 마감재, 디자인, 사양, 색상, 제품품목 등은 입주자 모집공고 이후 공개되는 견본주택 기준으로 제공됩니다. 견본주택에 표현되지 않은 기타 공용부의 경우, 사용승인도서를 기준으로 시공 됩니다. ※ 가구 유상옵션품목과 마감재 및 가전기기 유상옵션품목은 계약시 견본주택에서 최종 확인하시기 바랍니다. ※ 주방 벽/상판 선택에 따른 세라믹 타일 혹은 엔지니어드 스톤 기준 CG입니다. ※ 상판 연장 타일은 세라믹만 시공 가능합니다.

84㎡T

A2BL - 2세대

전용 면적 : 84.8606㎡
 공용 면적 : 28.3995㎡
 공급 면적 : 113.2601㎡
 계약 면적 : 171.3968㎡

확장형

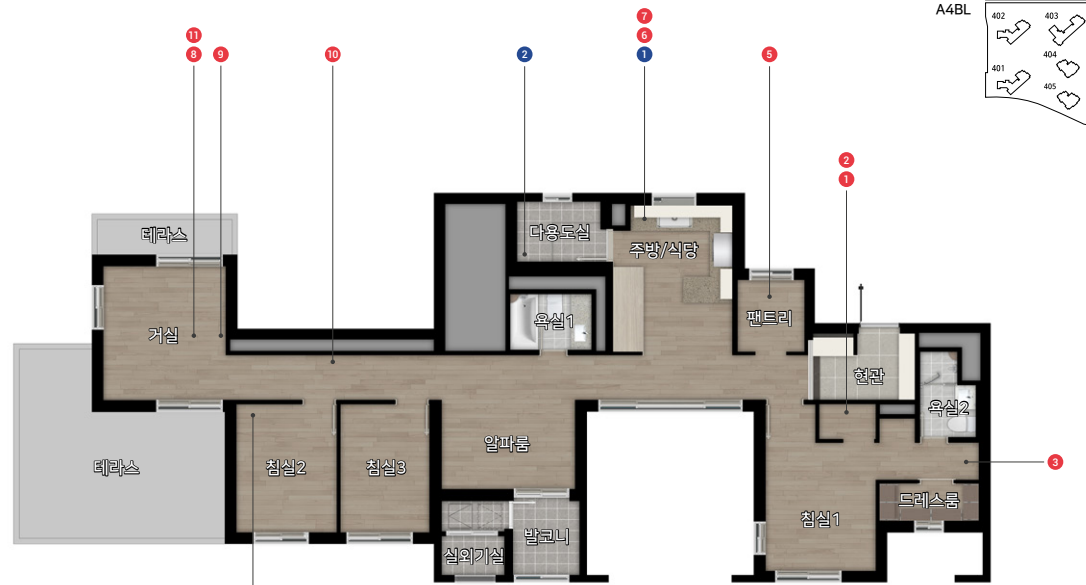

기본형

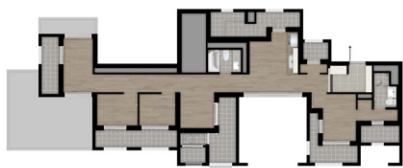

● 무상옵션
 ● 유상옵션

1 주방 스타일선택 (Tone Collection)

1-1 Beige Garden
 1-2 European Forest
 1-3 7pm Sunset

※ 주방 상하부장, 냉장고장 마감색상 선택형

2 다용도실 세탁선반



현관장/드레스룸2

1 현관장
 현관장+침실1 붙박이장+하부 간접조명+도어마감+시트판넬

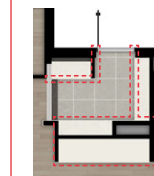

2 드레스룸2(침실1)
 시스템선반+붙박이장

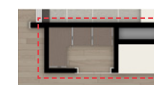

3 파우더장(침실1)
 입식파우더장



1, 2 중 하나만 선택 가능

침실2,3

4-1 침실2 붙박이장
 여단이 도어+측면전신경



4-2 침실2,3 통합형
 침실+스터디룸+드레스룸+슬라이딩도어



4-1, 4-2 중 하나만 선택 가능

※ 본 홍보물에 표기된 세대별 면적은 전용면적 기준으로 소수점 넷째 자리까지 표현되며, 면적 계산상 소수점 다섯째 자리에서 정리하는 방식으로 인해 연면적과 전체 계약면적과는 소수점 이하에서 약간의 오차가 생길 수 있으며, 면적은 사업계획승인 변경 등으로 실 시공시 변경될 수 있습니다. ※ 평면 및 가구, 마감재, 디자인, 사양, 색상, 제품품목 등은 입주자 모집공고 이후 공개되는 견본주택 기준으로 시공됩니다. 견본주택에 표현되지 않은 기타 공용부의 경우, 사용승인도서를 기준으로 시공됩니다. ※ 가구 유상옵션품목과 마감재 및 가전기기 유상옵션품목은 계약시 견본주택에서 최종 확인하시기 바랍니다. ※ 주방 백스판 선택에 따른 세라믹 타일 혹은 엔지니어드 스톤 기준 CG입니다. ※ 상판 연장 타일은 세라믹만 시공 가능합니다.

주방

5-1 주방 팬트리
 시스템선반(유리도어)

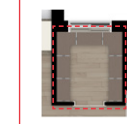

5-2 주방 수납강화형
 주방팬트리(유리도어)+시스템선반+복도장(유리장식장)



5-3 주방 와이드 다이닝
 와이드 다이닝+일반키큰장+주방우물천장 루버시트판넬(간접조명)



주방장 유리장식장
 (주방 와이드 다이닝 선택 시)

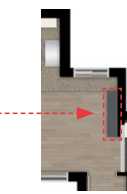

6-1 주방 벽 엔지니어드스톤

6-2 주방벽+상판 세라믹타일

7 주방 스타일업
 상부장 유리전동플랩(일부)+주방기구 간접조명+아일랜드 간접조명

5-1, 5-2, 5-3 중 하나만 선택 가능 / 5-3 선택시에만 주방장 유리장식장 선택 가능 / 6-1, 6-2 중 하나만 선택 가능 / 1 옵션 선택시, 5-1, 5-2 마감이 변경됩니다.

바닥마감재

8-1 광폭 강마루
 켄차그레이 (전실)



8-2 광폭 강마루
 딥브라운 (전실)



8-3 포세린타일+강마루
 포세린타일(복도+거실+주방)+강마루(침실)



8-4 포세린타일+광폭 강마루
 켄차그레이
 포세린타일(복도+거실+주방)+광폭 강마루(침실/켄차그레이)



8-5 포세린타일+광폭 강마루
 딥브라운
 포세린타일(복도+거실+주방)+광폭 강마루(침실/딥브라운)



8-1, 8-2, 8-3, 8-4, 8-5 중 하나만 선택 가능

거실-복도

9 거실 아트월
 (세라믹타일)



10 거실-복도 특화
 세라믹타일(아트월연장)+픽처레일 일체형 조명



— 세라믹타일 픽처레일 일체형 조명
 ※ 픽처레일 일체형조명 : 수량 및 적용위치는 변경될 수 있음

11 조명 특화
 우물천장 간접등+다운라이트+13인치 월패드+실링팬(화이트/오크)



--- 간접등 ● 다운라이트 ● 실링팬
 ※ 다운라이트 : 수량 및 위치는 변경될 수 있음

9, 10 중 하나만 선택 가능

※ 기본형과 통합형 옵션선택에 따라 엔지니어드스톤, 세라믹타일, 판넬, 조명 등의 시공범위가 상이할 수 있음.
 ※ 설비배관에 따라 픽처레일 일체형 조명 등의 시공범위가 상이할 수 있음.

※ 본 홍보물에 표기된 세대별 면적은 전용면적 기준으로 소수점 넷째 자리까지 표현되며, 면적 계산상 소수점 다섯째 자리에서 정리하는 방식으로 인해 연면적과 전체 계약면적과는 소수점 이하에서 약간의 오차가 생길 수 있으며, 면적은 사업계획승인 변경 등으로 실 시공시 변경될 수 있습니다. ※ 평면 및 가구, 마감재, 디자인, 사양, 색상, 제품품목 등은 입주자 모집공고 이후 공개되는 견본주택 기준으로 시공됩니다. 견본주택에 표현되지 않은 기타 공용부의 경우, 사용승인도서를 기준으로 시공됩니다. ※ 가구 유상옵션품목과 마감재 및 가전기기 유상옵션품목은 계약시 견본주택에서 최종 확인하시기 바랍니다. ※ 주방 백스판 선택에 따른 세라믹 타일 혹은 엔지니어드 스톤 기준 CG입니다. ※ 상판 연장 타일은 세라믹만 시공 가능합니다.

106m²A

A2BL - 20세대

전용면적 : 106.1326m²
공용면적 : 30.1972m²
공급면적 : 136.3298m²
계약면적 : 209.0397m²

확장형

기본형

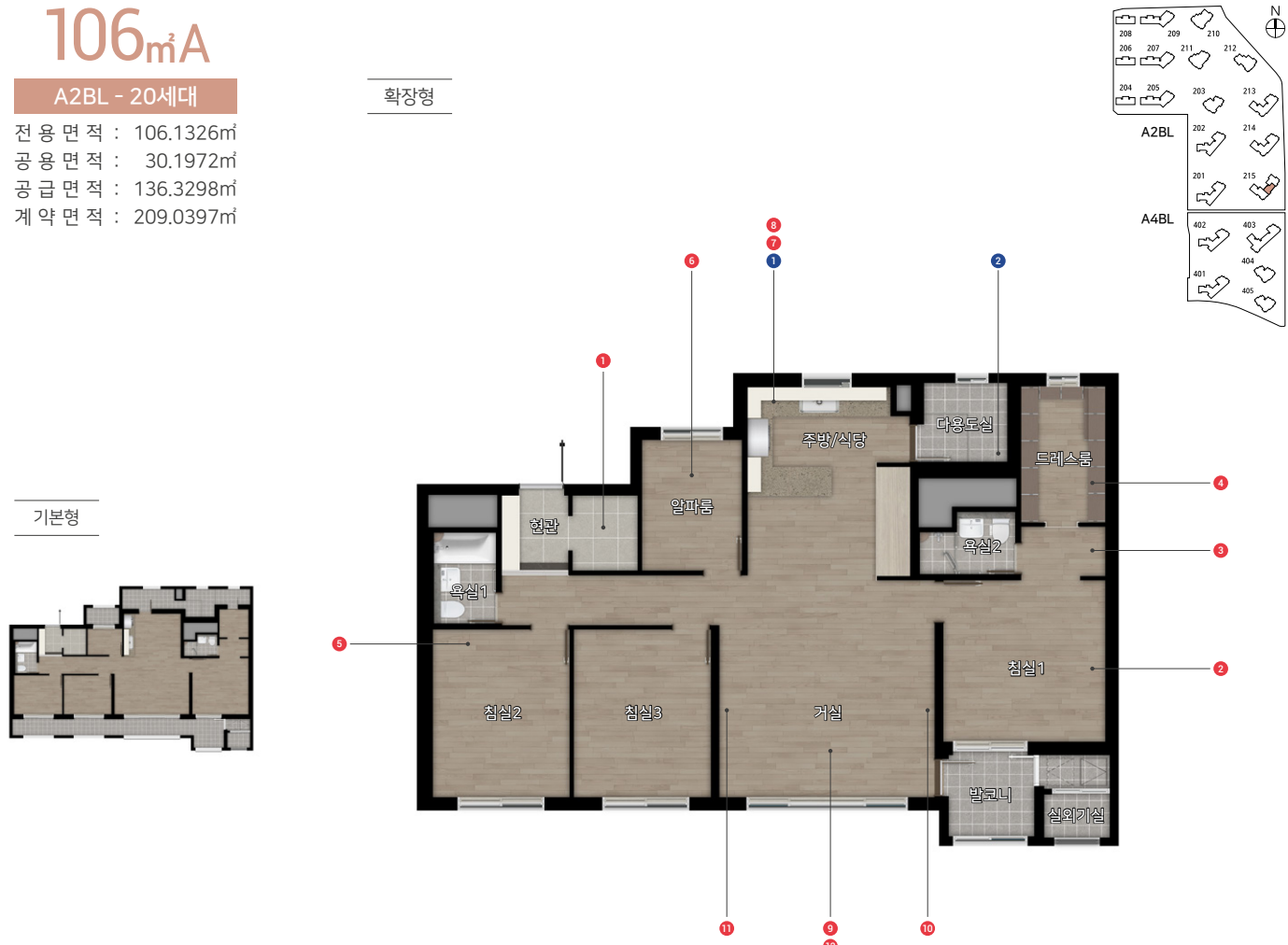

- 무상옵션
- 유상옵션

1 주방 스타일선택 (Tone Collection)
1-1 Beige Garden
1-2 European Forest
1-3 7pm Sunset

2 다용도실 세탁선반

현관

1-1 현관창고1
현관창고도어+도어마감+시트판넬

1-2 현관창고2
현관창고 도어+시스템 선반+하부 간접조명+도어마감+시트판넬

1-1, 1-2 중 하나만 선택 가능

2 슬라이딩도어 불박이장 (침실1)
슬라이딩 도어

3, 4-1, 4-2 선택 시, 2 선택 가능

침실1 파우더장/드레스룸

3 파우더장(침실1)
입식파우더장

4-1 H 드레스캐어
입식파우더장(시스템가구형)+유리도어+시스템선반(벽판넬형)

4-2 맨스케이브
입식파우더장(일반가구형)+유리도어+시스템선반(벽판넬형)+슬라이딩도어

3, 4-1, 4-2 중 하나만 선택 가능

H드레스캐어 선택 시 침실1의 목문이 욕실2의 목문과 일부 중첩되어 설치됩니다.

침실2,3

5-1 침실2 불박이장
여닫이 도어+측면전선경

5-2 침실2,3 통합형
침실+스터디룸+드레스룸+슬라이딩도어

5-1, 5-2 중 하나만 선택 가능

※ 본 홍보물에 표기된 세대별 면적은 전용면적 기준으로 소수점 넷째 자리까지 표현되며, 면적 계산상 소수점 다섯째 자리에서 정리하는 방식으로 인해 연면적과 전체 계약면적과는 소수점 이하에서 약간의 오차가 발생할 수 있으며, 면적은 사업계획승인 변경 등으로 실 시공시 변경될 수 있습니다. ※ 평면 및 가구, 마감재, 디자인, 사양, 색상, 제품품목 등은 입주자 모집공고 이후 공개되는 견본주택 기준으로 시공됩니다. 견본주택에 표현되지 않은 기타 공용부의 경우, 사용승인도서를 기준으로 시공됩니다. ※ 가구 유상옵션품목과 마감재 및 가전기기 유상옵션품목은 계약시 견본주택에서 최종 확인하시기 바랍니다.

주방

6-1 주방 수납강화형
와이드 다이닝+더블 팬트리(유리도어+1SD)+주방우물천장 루버시트판넬(간접조명)

6-2 현관 수납강화형
와이드 다이닝+현관창고 수납강화형+주방팬트리(1SD)+가전소울징+주방우물천장 루버시트판넬(간접조명)

7-1 주방 벽 엔지니어드스톤

7-2 주방벽+상판 세라믹타일

8 주방 스타일업
상부장 유리전동플랩징(일부)+주방가구 간접조명+아일랜드 간접조명+ 가구판넬

6-1, 6-2 중 하나만 선택 가능 / 7-1, 7-2 중 하나만 선택 가능

바닥마감재

9-1 광폭 강마루 켄차그레이 (전실)

9-2 광폭 강마루 딥브라운 (전실)

9-3 포세린타일+광폭 강마루
포세린타일(복도+거실+주방)+강마루(침실)

9-4 포세린타일+광폭 강마루 켄차그레이
포세린타일(복도+거실+주방)+광폭 강마루(침실/켄차그레이)

9-5 포세린타일+광폭 강마루 딥브라운
포세린타일(복도+거실+주방)+광폭 강마루(침실/딥브라운)

9-1, 9-2, 9-3, 9-4, 9-5 중 하나만 선택 가능

거실-복도

10 거실 아트월 (세라믹타일)

11 거실-복도 특화
세라믹타일(아트월연장)+픽처레일 일체형 조명

12 조명 특화
우물천장 간접등+다운라이트+13인치 월패드+실링팬(화이트/오크)

10, 11 중 하나만 선택 가능

※ 기본형과 통합형 옵션선택에 따라 엔지니어드스톤, 세라믹타일, 팬넬, 조명 등의 시공범위가 상이할 수 있음.
※ 설비배관에 따라 픽처레일 일체형 조명 등의 시공범위가 상이할 수 있음.

※ 본 홍보물에 표기된 세대별 면적은 전용면적 기준으로 소수점 넷째 자리까지 표현되며, 면적 계산상 소수점 다섯째 자리에서 정리하는 방식으로 인해 연면적과 전체 계약면적과는 소수점 이하에서 약간의 오차가 발생할 수 있으며, 면적은 사업계획승인 변경 등으로 실 시공시 변경될 수 있습니다. ※ 평면 및 가구, 마감재, 디자인, 사양, 색상, 제품품목 등은 입주자 모집공고 이후 공개되는 견본주택 기준으로 시공됩니다. 견본주택에 표현되지 않은 기타 공용부의 경우, 사용승인도서를 기준으로 시공됩니다. ※ 가구 유상옵션품목과 마감재 및 가전기기 유상옵션품목은 계약시 견본주택에서 최종 확인하시기 바랍니다.

106m²B

A2BL - 73세대

전용면적 : 106.1708m²
 공용면적 : 30.4475m²
 공급면적 : 136.6183m²
 계약면적 : 209.3543m²

확장형

기본형

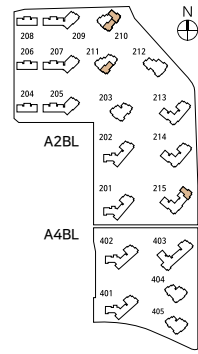
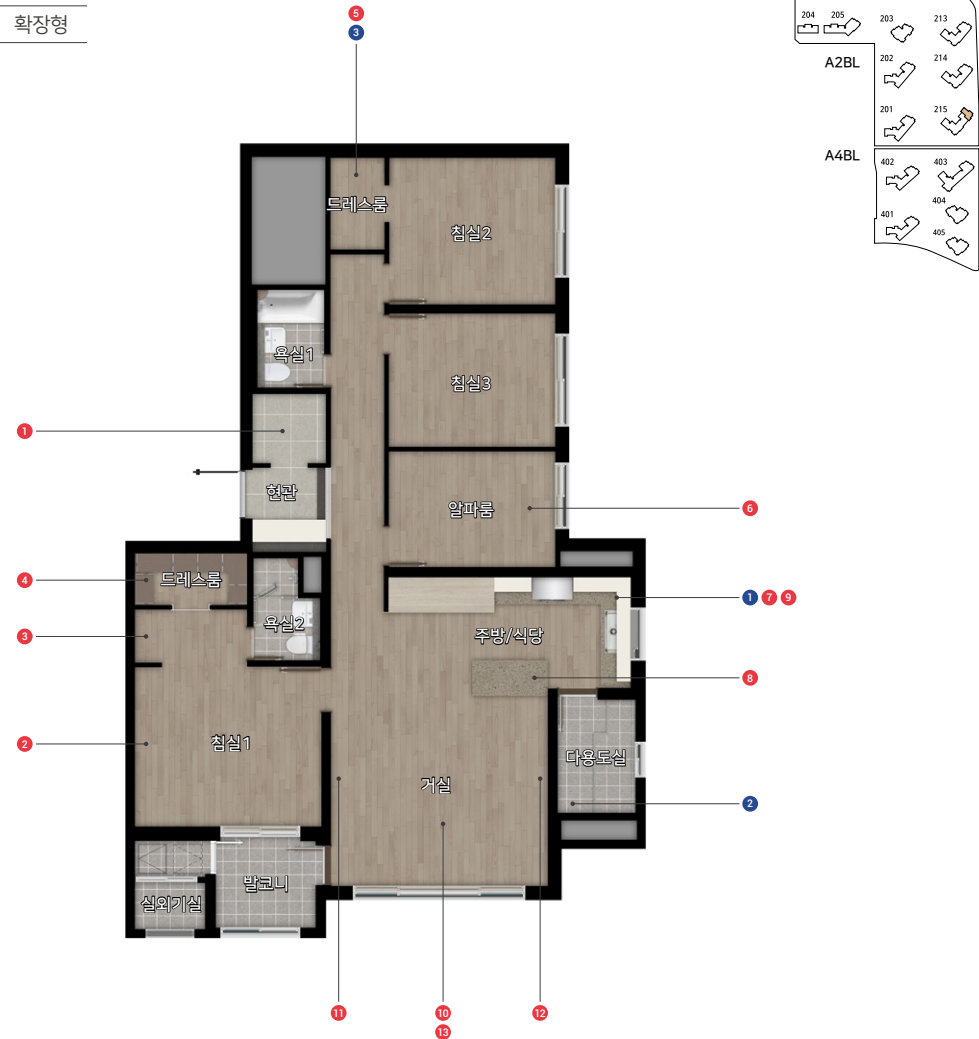

● 무상옵션
 ● 유상옵션

1 주방 스타일선택
 (Tone Collection)

- 1-1 Beige Garden
- 1-2 European Forest
- 1-3 7pm Sunset

※ 주방 상하부장, 냉장고장 마감색상 선택형

2 다용도실 세탁선반



3 침실2, 드레스룸 통합형



현관

1-1 현관창고1
 현관창고도어+도어마감+시트판넬

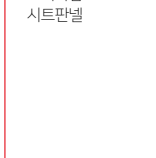

1-1, 1-2 중 하나만 선택 가능

1-2 현관창고2
 현관창고 도어+시스템 선반+하부 간접조명+도어마감+시트판넬

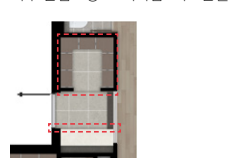

2 슬라이딩도어 불박이장 (침실1)
 슬라이딩 도어



3, 4 선택 시, 2 선택 가능

침실1 파우더장/드레스룸

3 파우더장(침실1)
 입식파우더장



3, 4 중 하나만 선택 가능

H드레스캐어(침실1 드레스룸) 입식파우더장(시스템가구형)+유리도어+시스템선반(벽판넬형)

침실2, 복도

5-1 침실2 드레스룸
 시스템선반+도어

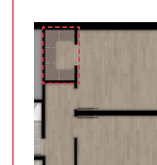

5-1, 5-2 중 하나만 선택 가능 / 5-3, 5-4 중 하나만 선택 가능 /

3 선택 시, 5-4만 선택 가능(5-1, 2, 3 선택불가) / 5-2 선택 시, 5-3만 선택 가능(3, 5-1, 4 선택불가)

5-2 복도팬트리
 복도팬트리+시스템선반(유리도어)



5-3 침실2 불박이장1
 여닫이 도어+측면전신경 (복도팬트리 선택 시)



5-4 침실2 불박이장2
 여닫이 도어+측면전신경 (침실2, 드레스룸 통합형 선택 시)



6 침실3, 알파룸 통합형
 침실+스터디룸+드레스룸+슬라이딩도어



※ 본 홍보물에 표기된 세대별 면적은 전용면적 기준으로 소수점 넷째 자리까지 표현되며, 면적 계산상 소수점 다섯째 자리에서 정리하는 방식으로 인해 연면적과 전체 계약면적과는 소수점 이하에서 약간의 오차가 생길 수 있으며, 면적은 사업계획승인 변경 등으로 실 시공시 변경될 수 있습니다. ※ 평면 및 가구, 마감재, 디자인, 사양, 색상, 제품품목 등은 입주자 모집공고 이후 공개되는 견본주택 기준으로 시공됩니다. 견본주택에 표현되지 않은 기타 공용부의 경우, 사용승인도서를 기준으로 시공됩니다. ※ 가구 유상옵션품목과 마감재 및 가전기기 유상옵션품목은 계약시 견본주택에서 최종 확인하시기 바랍니다.

주방

7-1 주방 벽 엔지니어드스톤

7-2 주방 아일랜드 확장형
 식탁일체형 / 바 카운터형 (상판 엔지니어드스톤)

7-3 주방벽+상판 세라믹타일

8-1 주방 아일랜드 확장형1
 식탁 일체형

주방벽+상판+일체형 식탁 세라믹 타일



8-2 주방 아일랜드 확장형2
 바 카운터형

주방벽+상판+바 카운터형 식탁 세라믹 타일



9 주방 스타일업
 상부장 유리전동플랩(일부)+주방가구 간접조명+아일랜드 간접조명+루버시트판넬

7, 8 중 하나만 선택 가능 / 7-3 선택 시 7-1, 7-2 선택 불가

바닥마감재

10-1 광폭 강마루
 켈치그레이 (전실)



10-2 광폭 강마루
 딥브라운 (전실)



10-3 포세린타일+강마루
 포세린타일(복도+거실+주방)+강마루(침실)



10-4 포세린타일+광폭 강마루
 켈치그레이
 포세린타일(복도+거실+주방)+광폭 강마루(침실/켈치그레이)



10-5 포세린타일+광폭 강마루
 딥브라운
 포세린타일(복도+거실+주방)+광폭 강마루(침실/딥브라운)



10-1, 10-2, 10-3, 10-4, 10-5 중 하나만 선택 가능

거실-복도

11 거실 아트월
 (세라믹타일)

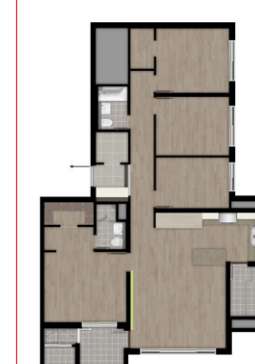

12 거실-복도 특화
 세라믹타일(아트월연장)+픽처레일 일체형 조명+시트판넬



13 조명 특화
 우물천장 간접등+다온라이트+13인치 월패드+실링팬(화이트/오크)



세라믹타일, 픽처레일 일체형 조명, 시트판넬
 ※ 픽처레일 일체형 조명: 수량 및 적용위치는 변경될 수 있음

간접등, 다온라이트, 실링팬
 ※ 다온라이트: 수량 및 위치는 변경될 수 있음

11, 12 중 하나만 선택 가능

※ 기본형과 통합형 옵션선택에 따라 엔지니어드스톤, 세라믹타일, 판넬, 조명 등의 시공범위가 상이할 수 있음.
 ※ 실비배관에 따라 픽처레일 일체형 조명 등의 시공범위가 상이할 수 있음.

※ 본 홍보물에 표기된 세대별 면적은 전용면적 기준으로 소수점 넷째 자리까지 표현되며, 면적 계산상 소수점 다섯째 자리에서 정리하는 방식으로 인해 연면적과 전체 계약면적과는 소수점 이하에서 약간의 오차가 생길 수 있으며, 면적은 사업계획승인 변경 등으로 실 시공시 변경될 수 있습니다. ※ 평면 및 가구, 마감재, 디자인, 사양, 색상, 제품품목 등은 입주자 모집공고 이후 공개되는 견본주택 기준으로 시공됩니다. 견본주택에 표현되지 않은 기타 공용부의 경우, 사용승인도서를 기준으로 시공됩니다. ※ 가구 유상옵션품목과 마감재 및 가전기기 유상옵션품목은 계약시 견본주택에서 최종 확인하시기 바랍니다.

106m²C-1

A2BL - 6세대

전용면적 : 106.1512m²
 공용면적 : 30.3772m²
 공급면적 : 136.5284m²
 계약면적 : 209.2510m²

확장형

기본형

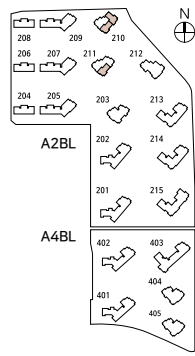
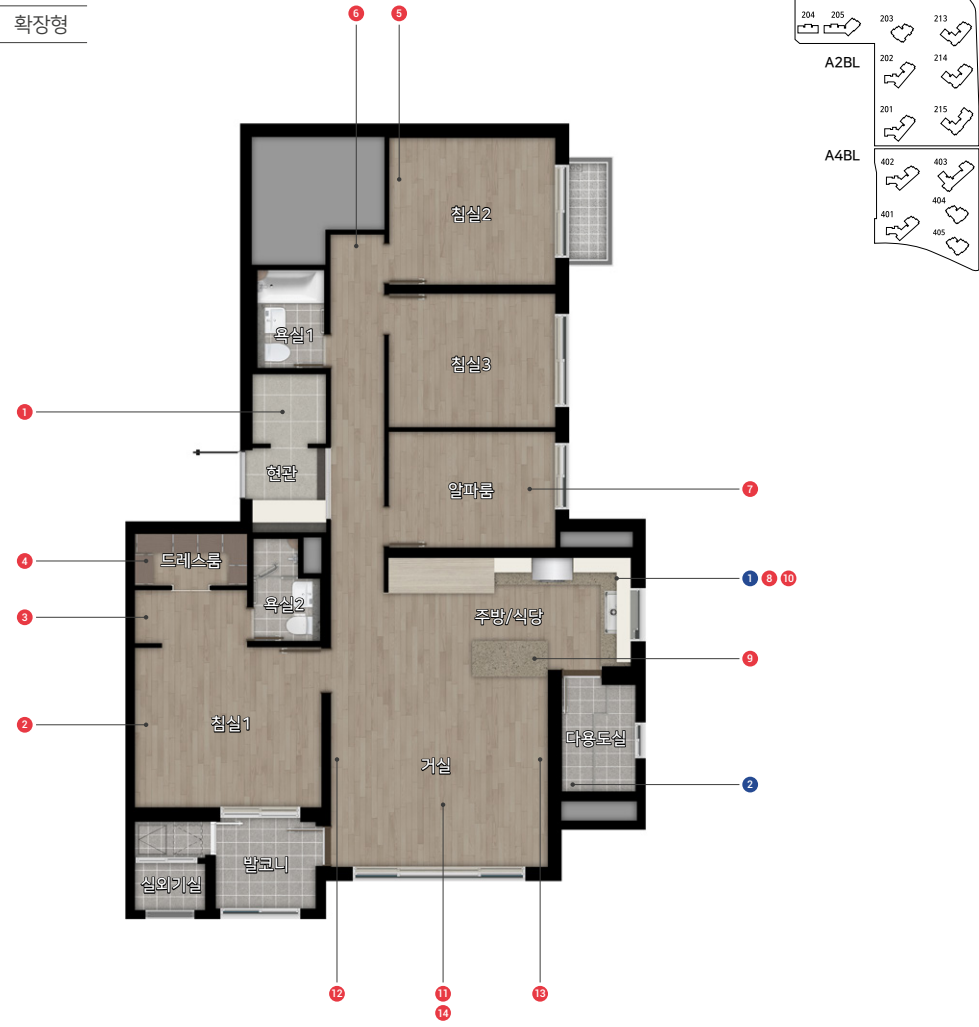

● 무상옵션
 ● 유상옵션

1 주방 스타일선택 (Tone Collection)
 1-1 Beige Garden
 1-2 European Forest
 1-3 7pm Sunset

※ 주방 상하부장, 냉장고장 마감색상 선택형

2 다용도실 세탁선반



현관

1-1 현관창고1
 현관창고도어+도어마감+시트판넬

1-2 현관창고2
 현관창고 도어+시스템 선반+하부 간접조명+도어마감+시트판넬

1-1, 1-2 중 하나만 선택 가능

2 슬라이딩도어 불박이장 (침실1)
 슬라이딩 도어



3, 4 선택 시, **2** 선택 가능

침실1 파우더장/드레스룸

3 파우더장(침실1)
 입식파우더장



4 H드레스퀘어(침실1 드레스룸)
 입식파우더장(시스템가구형)+유리도어+시스템선반(벽판넬형)



3, 4 중 하나만 선택 가능

H드레스퀘어 선택 시 침실1의 목문이 욕실2의 목문과 일부 중첩되어 설치됩니다.

5 침실2 불박이장
 여닫이 도어+측면전선경



6 복도장 (유리장식장)



7 침실3, 알파룸 통합형
 침실+스터디룸+드레스룸+슬라이딩도어



※ 본 홍보물에 표기된 세대별 면적은 전용면적 기준으로 소수점 넷째 자리까지 표현되며, 면적 계산상 소수점 다섯째 자리에서 정리하는 방식으로 인해 연면적과 전체 계약면적과는 소수점 이하에서 약간의 오차가 생길 수 있으며, 면적은 사업계획승인 변경 등으로 실 시공시 변경될 수 있습니다. ※ 평면 및 가구, 마감재, 디자인, 사양, 색상, 제품품목 등은 입주자 모집공고 이후 공개되는 견본주택 기준으로 시공됩니다. 견본주택에 표현되지 않은 기타 공용부의 경우, 사용승인도서를 기준으로 시공됩니다. ※ 가구 유상옵션품목과 마감재 및 가전기기 유상옵션품목은 계약시 견본주택에서 최종 확인하시기 바랍니다.

주방

8-1 주방 벽 엔지니어드톤

9-1 주방 아일랜드 확장형1
 식탁 일체형

9-2 주방 아일랜드 확장형2
 바 카운터형

10 주방 스타일업
 상부장 유리전동플랩(일부)+주방가구 간접조명+아일랜드 간접조명+루버시트판넬

8-2 주방 아일랜드 확장형
 식탁일체형 / 바 카운터형 (상판 엔지니어드톤)

주방벽+상판+일체형 식탁 세라믹 타일

주방벽+상판+바 카운터형 식탁 세라믹 타일



8-3 주방벽+상판 세라믹타일

8, 9 중 하나만 선택 가능 / **8-3** 선택시 **8-1, 8-2** 선택 불가

바닥마감재

11-1 광폭 강마루
 켄차그레이 (전실)



11-2 광폭 강마루
 딥브라운 (전실)



11-3 포세린타일+강마루
 포세린타일(복도+거실+주방)+강마루(침실)



11-4 포세린타일+광폭 강마루
 켄차그레이
 포세린타일(복도+거실+주방)+광폭 강마루(침실/켄차그레이)



11-5 포세린타일+광폭 강마루
 딥브라운
 포세린타일(복도+거실+주방)+광폭 강마루(침실/딥브라운)



11-1, 11-2, 11-3, 11-4, 11-5 중 하나만 선택 가능

거실-복도

12 거실 아트월 (세라믹타일)



13 거실-복도 특화
 세라믹타일(아트월연장)+픽처레일 일체형조명+시트판넬

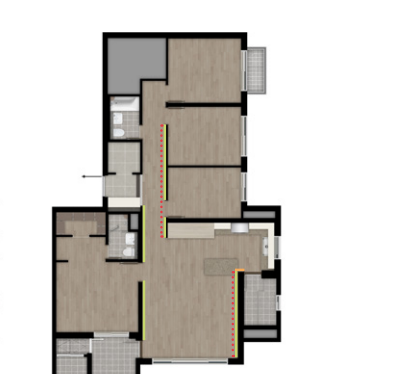

14 조명 특화
 우물천장 간접등+다온라이트+13인치 월패드+실링팬(화이트/오크)



— 세라믹타일 픽처레일 일체형 조명 — 시트판넬

※ 픽처레일 일체형조명: 수량 및 적용위치는 변경될 수 있음

--- 간접등 ● 다온라이트 ● 실링팬

※ 다온라이트: 수량 및 위치는 변경될 수 있음

12, 13 중 하나만 선택 가능

※ 기본형과 통합형 옵션선택에 따라 엔지니어드톤, 세라믹타일, 판넬, 조명 등의 시공범위가 상이할 수 있음.
 ※ 설비배관에 따라 픽처레일 일체형 조명 등의 시공범위가 상이할 수 있음.

※ 본 홍보물에 표기된 세대별 면적은 전용면적 기준으로 소수점 넷째 자리까지 표현되며, 면적 계산상 소수점 다섯째 자리에서 정리하는 방식으로 인해 연면적과 전체 계약면적과는 소수점 이하에서 약간의 오차가 생길 수 있으며, 면적은 사업계획승인 변경 등으로 실 시공시 변경될 수 있습니다. ※ 평면 및 가구, 마감재, 디자인, 사양, 색상, 제품품목 등은 입주자 모집공고 이후 공개되는 견본주택 기준으로 시공됩니다. 견본주택에 표현되지 않은 기타 공용부의 경우, 사용승인도서를 기준으로 시공됩니다. ※ 가구 유상옵션품목과 마감재 및 가전기기 유상옵션품목은 계약시 견본주택에서 최종 확인하시기 바랍니다.

106m²C-2

A2BL - 5세대

전용 면적 : 106.1512m²
 공용 면적 : 30.3772m²
 공급 면적 : 136.5284m²
 계약 면적 : 209.2510m²

확장형

기본형

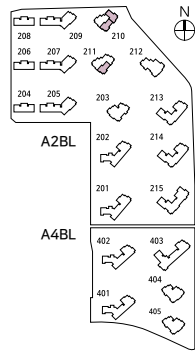
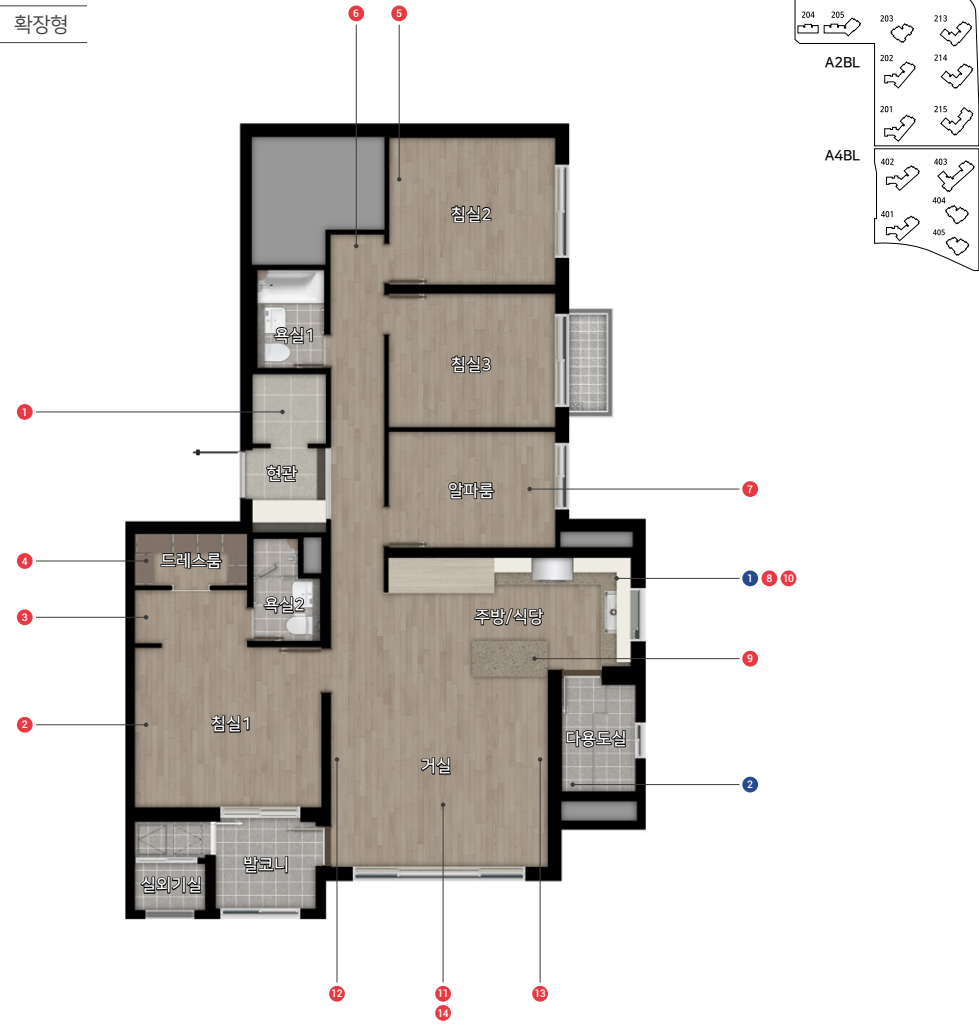

● 무상옵션
 ● 유상옵션

1 주방 스타일선택
 (Tone Collection)
 1-1 Beige Garden
 1-2 European Forest
 1-3 7pm Sunset

※ 주방 상하부장, 냉장고장 마감색상 선택형

2 다용도실 세탁선반



현관

1-1 현관창고1
 현관창고도어+도어마감+시트판넬

1-2 현관창고2
 현관창고 도어+시스템 선반+하부 간접조명+도어마감+시트판넬

1-1, 1-2 중 하나만 선택 가능

2 슬라이딩도어 불박이장 (침실1)
 슬라이딩 도어



3, 4 선택 시, 2 선택 가능

침실1 파우더장/드레스룸

3 파우더장(침실1)
 입식파우더장



4 H드레스큐어(침실1 드레스룸)
 입식파우더장(시스템가구형)+유리도어+시스템선반(벽판넬형)



3, 4 중 하나만 선택 가능

H드레스큐어 선택 시 침실1의 목문이 욕실2의 목문과 일부 중첩되어 설치됩니다.

5 침실2 불박이장
 여닫이 도어+측면전선경



6 복도장
 (유리장식장)



7 침실3, 알파룸 통합형
 침실+스터디룸+드레스룸+슬라이딩도어

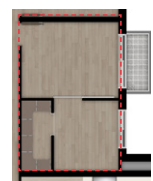

※ 본 홍보물에 표기된 세대별 면적은 전용면적 기준으로 소수점 넷째 자리까지 표현되며, 면적 계산상 소수점 다섯째 자리에서 정리하는 방식으로 인해 연면적과 전체 계약면적과는 소수점 이하에서 약간의 오차가 생길 수 있으며, 면적은 사업계획승인 변경 등으로 실 시공시 변경될 수 있습니다. ※ 평면 및 가구, 마감재, 디자인, 사양, 색상, 제품품목 등은 입주자 모집공고 이후 공개되는 견본주택 기준으로 시공됩니다. 견본주택에 표현되지 않은 기타 공용부의 경우, 사용승인도서를 기준으로 시공됩니다. ※ 가구 유상옵션품목과 마감재 및 가전기기 유상옵션품목은 계약시 견본주택에서 최종 확인하시기 바랍니다.

주방

8-1 주방 벽 엔지니어드톤

8-2 주방 아일랜드 확장형
 식탁일체형 (상판 엔지니어드톤)

8-3 주방벽+상판 세라믹타일

9-1 주방 아일랜드 확장형1
 식탁 일체형

주방벽+상판+일체형 식탁 세라믹 타일



9-2 주방 아일랜드 확장형2
 바 카운터형

주방벽+상판+바 카운터형 식탁 세라믹 타일



10 주방 스타일업
 상부장 유리전동플랩(일부)+주방가구 간접조명+아일랜드 간접조명+루버시트판넬

8, 9 중 하나만 선택 가능 / 8-3 선택 시 8-1, 8-2 선택 불가

바닥마감재

11-1 광폭 강마루
 켄차그레이 (전실)

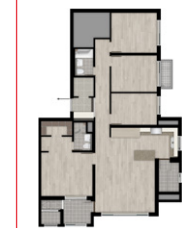

11-2 광폭 강마루
 딥브라운 (전실)



11-3 포세린타일+강마루
 포세린타일(복도+거실+주방)+강마루(침실)



11-4 포세린타일+광폭 강마루
 켄차그레이
 포세린타일(복도+거실+주방)+광폭 강마루(침실/켄차그레이)



11-5 포세린타일+광폭 강마루
 딥브라운
 포세린타일(복도+거실+주방)+광폭 강마루(침실/딥브라운)



11-1, 11-2, 11-3, 11-4, 11-5 중 하나만 선택 가능

거실-복도

12 거실 아트월
 (세라믹타일)

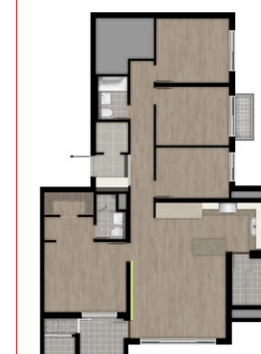

13 거실-복도 특화
 세라믹타일(아트월연장)+픽처레일 일체형조명+시트판넬

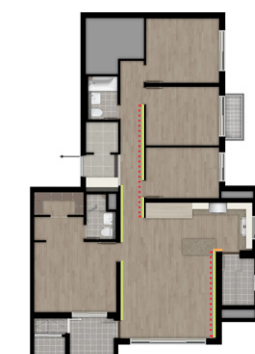

14 조명 특화
 우물천장 간접등+다온라이트+13인치 월패드+실링팬(화이트/오크)



— 세라믹타일 — 픽처레일 일체형 조명 — 시트판넬
 - - - 간접등 ● 다온라이트 ● 실링팬
 ※ 픽처레일 일체형조명: 수량 및 적용위치는 변경될 수 있음
 ※ 다온라이트: 수량 및 위치는 변경될 수 있음

12, 13 중 하나만 선택 가능

※ 기본형과 통합형 옵션선택에 따라 엔지니어드톤, 세라믹타일, 판넬, 조명 등의 시공범위가 상이할 수 있음.
 ※ 설비배관에 따라 픽처레일 일체형 조명 등의 시공범위가 상이할 수 있음.

※ 본 홍보물에 표기된 세대별 면적은 전용면적 기준으로 소수점 넷째 자리까지 표현되며, 면적 계산상 소수점 다섯째 자리에서 정리하는 방식으로 인해 연면적과 전체 계약면적과는 소수점 이하에서 약간의 오차가 생길 수 있으며, 면적은 사업계획승인 변경 등으로 실 시공시 변경될 수 있습니다. ※ 평면 및 가구, 마감재, 디자인, 사양, 색상, 제품품목 등은 입주자 모집공고 이후 공개되는 견본주택 기준으로 시공됩니다. 견본주택에 표현되지 않은 기타 공용부의 경우, 사용승인도서를 기준으로 시공됩니다. ※ 가구 유상옵션품목과 마감재 및 가전기기 유상옵션품목은 계약시 견본주택에서 최종 확인하시기 바랍니다.

106m²D

A2BL - 19세대

전용면적 : 106.1708m²
 공용면적 : 30.4475m²
 공급면적 : 136.6183m²
 계약면적 : 209.3543m²

확장형

기본형

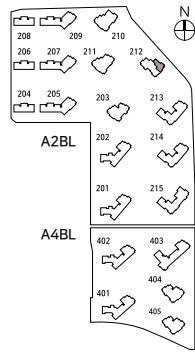
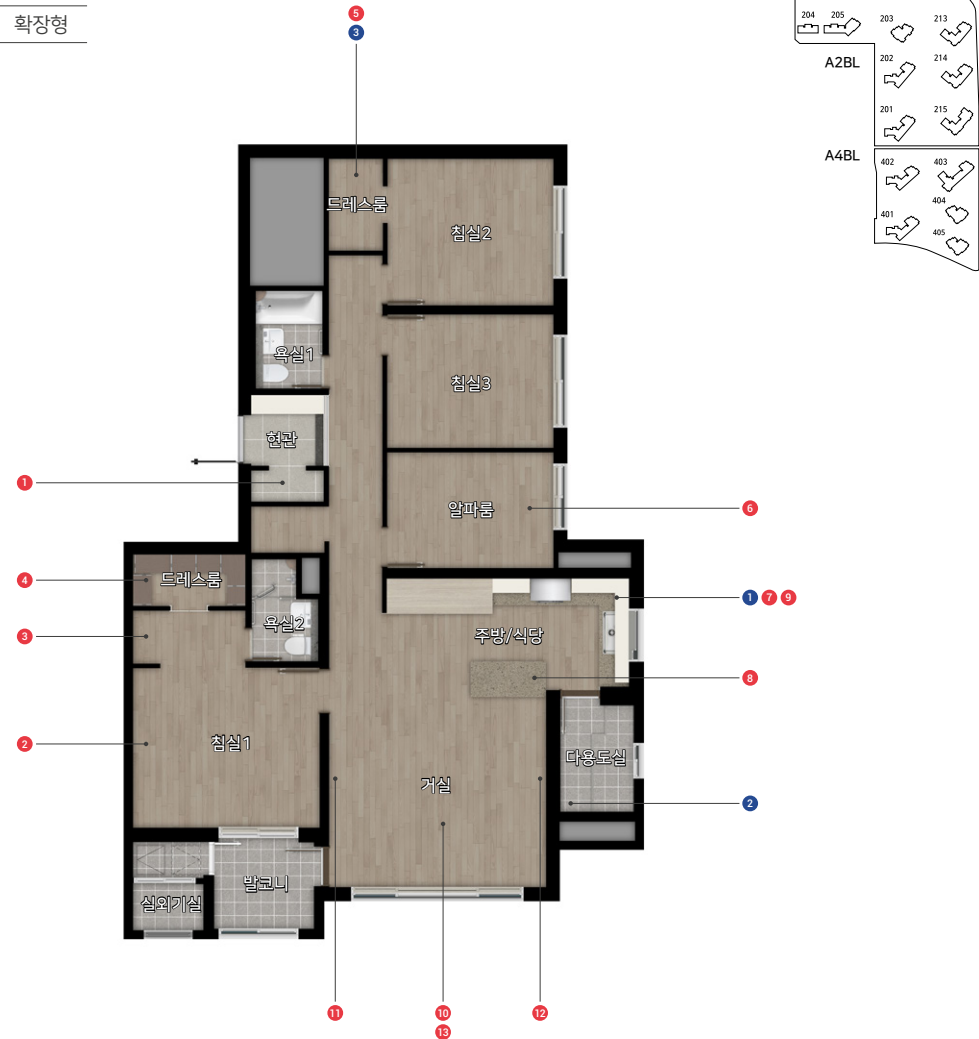

● 무상옵션
 ● 유상옵션

1 주방 스타일선택 (Tone Collection)

1-1 Beige Garden
 1-2 European Forest
 1-3 7pm Sunset

※ 주방 상하부장, 냉장고장 마감색상 선택형

2 다용도실 세탁선반



3 침실2, 드레스룸 통합형



현관

1-1 현관창고1
 현관창고도어+도어마감+시트판넬

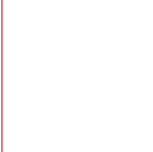

1-1, 1-2 중 하나만 선택 가능

1-2 현관창고2
 현관창고 도어+시스템 선반+하부 간접조명+도어마감+시트판넬+복도팬트리

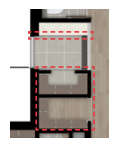

2 슬라이딩도어 불박이장 (침실1)
 슬라이딩 도어



3, 4 선택 시, 2 선택 가능

침실1 파우더장/드레스룸

3 파우더장(침실1)
 입식파우더장



4 H드레스퀘어(침실1 드레스룸)
 입식파우더장(시스템가구형)+유리도어+시스템선반(벽판넬형)



3, 4 중 하나만 선택 가능
 H드레스퀘어 선택 시 침실1의 목문이 욕실2의 목문과 일부 중첩되어 설치됩니다.

침실2, 복도

5-1 침실2 드레스룸
 시스템선반+도어



5-2 복도팬트리
 복도팬트리+시스템선반(유리도어)



5-3 침실2 불박이장1
 여닫이 도어+측면전신경 (복도팬트리 선택 시)



5-4 침실2 불박이장2
 여닫이 도어+측면전신경 (침실2, 드레스룸 통합형 선택 시)



6 침실3, 알파룸 통합형
 침실+스터디룸+드레스룸+슬라이딩도어



5-1, 5-2 중 하나만 선택 가능 / 5-3, 5-4 중 하나만 선택 가능 / 3 선택 시, 5-4만 선택 가능(5-1, 2, 3 선택불가) / 5-2 선택 시, 5-3만 선택 가능(3, 5-1, 4 선택불가)

※ 본 홍보물에 표기된 세밀별 면적은 전용면적 기준으로 소수점 넷째 자리까지 표현되며, 면적 계산상 소수점 다섯째 자리에서 정리하는 방식으로 인해 연면적과 전체 계약면적과는 소수점 이하에서 약간의 오차가 생길 수 있으며, 면적은 사업계획승인 변경 등으로 실 시공시 변경될 수 있습니다. ※ 평면 및 가구, 마감재, 디자인, 사양, 색상, 제품품목 등은 입주자 모집공고 이후 공개되는 견본주택 기준으로 시공됩니다. 견본주택에 표현되지 않은 기타 공용부의 경우, 사용승인도서를 기준으로 시공됩니다. ※ 가구 유상옵션품목과 마감재 및 가전기기 유상옵션품목은 계약시 견본주택에서 최종 확인하시기 바랍니다.

주방

7-1 주방 벽 엔지니어드스톤

7-2 주방 아일랜드 확장형
 식탁일체형 / 바 카운터형 (상판 엔지니어드스톤)

7-3 주방벽+상판 세라믹타일

8-1 주방 아일랜드 확장형1
 식탁 일체형

주방벽+상판+일체형 식탁 세라믹 타일



8-2 주방 아일랜드 확장형2
 바 카운터형

주방벽+상판+바 카운터형 식탁 세라믹 타일



9 주방 스타일업
 상부장 유리전동플랩(일부)+주방가구 간접조명+아일랜드 간접조명+루버시트판넬

7, 8 중 하나만 선택 가능 / 7-3 선택 시 7-1, 7-2 선택 불가

바닥마감재

10-1 광폭 강마루
 켈치그레이 (전실)



10-2 광폭 강마루
 딥브라운 (전실)



10-3 포세린타일+강마루
 포세린타일(복도+거실+주방)+강마루(침실)



10-4 포세린타일+광폭 강마루
 켈치그레이
 포세린타일(복도+거실+주방)+광폭 강마루(침실/켈치그레이)



10-5 포세린타일+광폭 강마루
 딥브라운
 포세린타일(복도+거실+주방)+광폭 강마루(침실/딥브라운)



10-1, 10-2, 10-3, 10-4, 10-5 중 하나만 선택 가능

거실-복도

11 거실 아트월
 (세라믹타일)

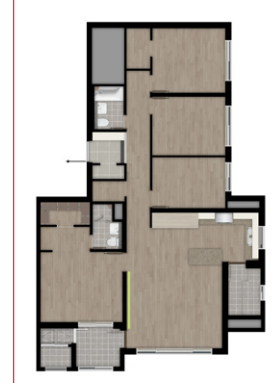

12 거실-복도 특화
 세라믹타일(아트월연장)+픽처레일 일체형 조명+시트판넬



13 조명 특화
 우물천장 간접등+다온라이트+13인치 월패드+실링팬(화이트/오크)



세라믹타일, 픽처레일 일체형 조명, 시트판넬
 ※ 픽처레일 일체형 조명: 수량 및 적용위치는 변경될 수 있음

간접등, 다온라이트, 실링팬
 ※ 다온라이트: 수량 및 위치는 변경될 수 있음

11, 12 중 하나만 선택 가능

※ 기본형과 통합형 옵션선택에 따라 엔지니어드스톤, 세라믹타일, 판넬, 조명 등의 시공범위가 상이할 수 있음.
 ※ 설비배관에 따라 픽처레일 일체형 조명 등의 시공범위가 상이할 수 있음.

※ 본 홍보물에 표기된 세밀별 면적은 전용면적 기준으로 소수점 넷째 자리까지 표현되며, 면적 계산상 소수점 다섯째 자리에서 정리하는 방식으로 인해 연면적과 전체 계약면적과는 소수점 이하에서 약간의 오차가 생길 수 있으며, 면적은 사업계획승인 변경 등으로 실 시공시 변경될 수 있습니다. ※ 평면 및 가구, 마감재, 디자인, 사양, 색상, 제품품목 등은 입주자 모집공고 이후 공개되는 견본주택 기준으로 시공됩니다. 견본주택에 표현되지 않은 기타 공용부의 경우, 사용승인도서를 기준으로 시공됩니다. ※ 가구 유상옵션품목과 마감재 및 가전기기 유상옵션품목은 계약시 견본주택에서 최종 확인하시기 바랍니다.

106㎡E-1

A2BL - 2세대 확장형

전용면적 : 106.1512㎡
 공용면적 : 30.3772㎡
 공급면적 : 136.5284㎡
 계약면적 : 209.2510㎡

기본형



확장형

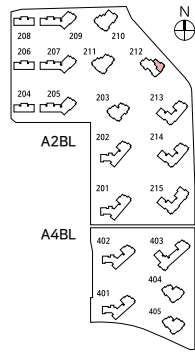
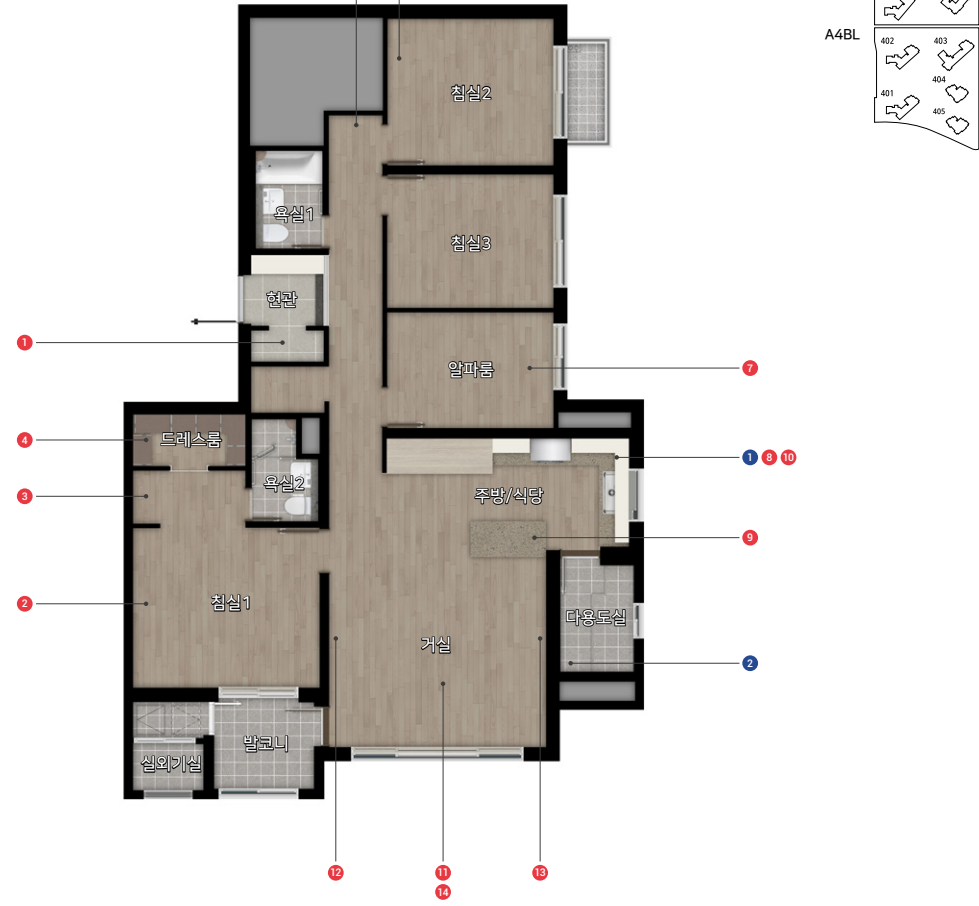

● 무상옵션
 ● 유상옵션

1 주방 스타일선택 (Tone Collection)

1-1 Beige Garden
 1-2 European Forest
 1-3 7pm Sunset

※ 주방 상하부장, 냉장고장 마감색상 선택형

2 다용도실 세탁선반



현관

1-1 현관창고1 현관창고도어+도어마감+시트판넬

1-2 현관창고2 현관창고 도어+시스템 선반+하부 간접조명+도어마감+시트판넬+복도팬트리

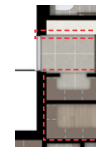

2 슬라이딩도어 불박이장 (침실1) 슬라이딩 도어



1-1, 1-2 중 하나만 선택 가능

3, 4 선택 시, 2 선택 가능

침실1 파우더장/드레스룸

3 파우더장(침실1) 입식파우더장



4 H드레스퀘어(침실1 드레스룸) 입식파우더장(시스템가구형)+유리도어+시스템선반(벽판결형)



5 침실2 불박이장 여닫이 도어+측면전신경



6 복도장 (유리장식장)



7 침실3, 알파룸 통합형 침실+스터디룸+드레스룸+슬라이딩도어



3, 4 중 하나만 선택 가능

H드레스퀘어 선택 시 침실1의 목문이 욕실2의 목문과 일부 중첩되어 설치됩니다.

※ 본 홍보물에 표기된 세대별 면적은 전용면적 기준으로 소수점 넷째 자리까지 표현되며, 면적 계산상 소수점 다섯째 자리에서 정리하는 방식으로 인해 연면적과 전체 계약면적과는 소수점 이하에서 약간의 오차가 생길 수 있으며, 면적은 사업계획승인 변경 등으로 실 시공시 변경될 수 있습니다. ※ 평면 및 가구, 마감재, 디자인, 사양, 색상, 제품품목 등은 입주자 모집공고 이후 공개되는 견본주택 기준으로 시공됩니다. 견본주택에 표현되지 않은 기타 공용부의 경우, 사용승인도서를 기준으로 시공됩니다. ※ 가구 유상옵션품목과 마감재 및 가전기기 유상옵션품목은 계약시 견본주택에서 최종 확인하시기 바랍니다.

주방

8-1 주방 벽 엔지니어드톤

8-2 주방 아일랜드 확장형 식탁일체형 / 바 카운터형 (상판 엔지니어드톤)

8-3 주방벽+상판 세라믹타일

9-1 주방 아일랜드 확장형1 식탁 일체형

9-2 주방 아일랜드 확장형2 바 카운터형

9-3 주방벽+상판+일체형 식탁 세라믹 타일

9-4 주방벽+상판+바 카운터형 식탁 세라믹 타일

9-5 주방벽+상판+바 카운터형 식탁 세라믹 타일

9-6 주방벽+상판+바 카운터형 식탁 세라믹 타일

9-7 주방벽+상판+바 카운터형 식탁 세라믹 타일

9-8 주방벽+상판+바 카운터형 식탁 세라믹 타일

9-9 주방벽+상판+바 카운터형 식탁 세라믹 타일

9-10 주방벽+상판+바 카운터형 식탁 세라믹 타일

9-11 주방벽+상판+바 카운터형 식탁 세라믹 타일

9-12 주방벽+상판+바 카운터형 식탁 세라믹 타일

9-13 주방벽+상판+바 카운터형 식탁 세라믹 타일

9-14 주방벽+상판+바 카운터형 식탁 세라믹 타일

9-15 주방벽+상판+바 카운터형 식탁 세라믹 타일

9-16 주방벽+상판+바 카운터형 식탁 세라믹 타일

9-17 주방벽+상판+바 카운터형 식탁 세라믹 타일

9-18 주방벽+상판+바 카운터형 식탁 세라믹 타일

9-19 주방벽+상판+바 카운터형 식탁 세라믹 타일

9-20 주방벽+상판+바 카운터형 식탁 세라믹 타일

9-21 주방벽+상판+바 카운터형 식탁 세라믹 타일

9-22 주방벽+상판+바 카운터형 식탁 세라믹 타일

9-23 주방벽+상판+바 카운터형 식탁 세라믹 타일

9-24 주방벽+상판+바 카운터형 식탁 세라믹 타일

9-25 주방벽+상판+바 카운터형 식탁 세라믹 타일

9-26 주방벽+상판+바 카운터형 식탁 세라믹 타일

9-27 주방벽+상판+바 카운터형 식탁 세라믹 타일

9-28 주방벽+상판+바 카운터형 식탁 세라믹 타일

9-29 주방벽+상판+바 카운터형 식탁 세라믹 타일

9-30 주방벽+상판+바 카운터형 식탁 세라믹 타일

8, 9 중 하나만 선택 가능 / 8-3 선택 시 8-1, 8-2 선택 불가

바닥마감재

11-1 광폭 강마루 켄차그레이 (전실)



11-2 광폭 강마루 딥브라운 (전실)



11-3 포세린타일+강마루 포세린타일(복도+거실+주방)+강마루(침실)



11-4 포세린타일+광폭 강마루 켄차그레이 포세린타일(복도+거실+주방)+광폭 강마루(침실/켄차그레이)



11-5 포세린타일+광폭 강마루 딥브라운 포세린타일(복도+거실+주방)+광폭 강마루(침실/딥브라운)



11-1, 11-2, 11-3, 11-4, 11-5 중 하나만 선택 가능

거실-복도

12 거실 아트월 (세라믹타일)



13 거실-복도 특화 세라믹타일(아트월연장)+픽처레일 일체형 조명+시트판넬



14 조명 특화 우물천장 간접등+다온라이트+13인치 월패드+실링팬(화이트/오크)



--- 세라믹타일 픽처레일 일체형 조명 --- 시트판넬

※ 픽처레일 일체형 조명 : 수량 및 적용위치는 변경될 수 있음

--- 간접등 ● 다온라이트 ● 실링팬

※ 다온라이트 : 수량 및 위치는 변경될 수 있음

12, 13 중 하나만 선택 가능

※ 기본형과 통합형 옵션선택에 따라 엔지니어드톤, 세라믹타일, 판넬, 조명 등의 시공범위가 상이할 수 있음.

※ 설비배관에 따라 픽처레일 일체형 조명 등의 시공범위가 상이할 수 있음.

※ 본 홍보물에 표기된 세대별 면적은 전용면적 기준으로 소수점 넷째 자리까지 표현되며, 면적 계산상 소수점 다섯째 자리에서 정리하는 방식으로 인해 연면적과 전체 계약면적과는 소수점 이하에서 약간의 오차가 생길 수 있으며, 면적은 사업계획승인 변경 등으로 실 시공시 변경될 수 있습니다. ※ 평면 및 가구, 마감재, 디자인, 사양, 색상, 제품품목 등은 입주자 모집공고 이후 공개되는 견본주택 기준으로 시공됩니다. 견본주택에 표현되지 않은 기타 공용부의 경우, 사용승인도서를 기준으로 시공됩니다. ※ 가구 유상옵션품목과 마감재 및 가전기기 유상옵션품목은 계약시 견본주택에서 최종 확인하시기 바랍니다.

106m²E-2

A2BL - 2세대

전용면적 : 106.1512m²
 공용면적 : 30.3772m²
 공급면적 : 136.5284m²
 계약면적 : 209.2510m²

확장형

기본형

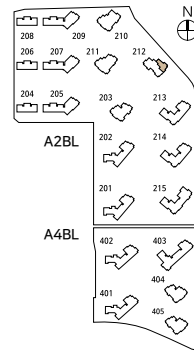
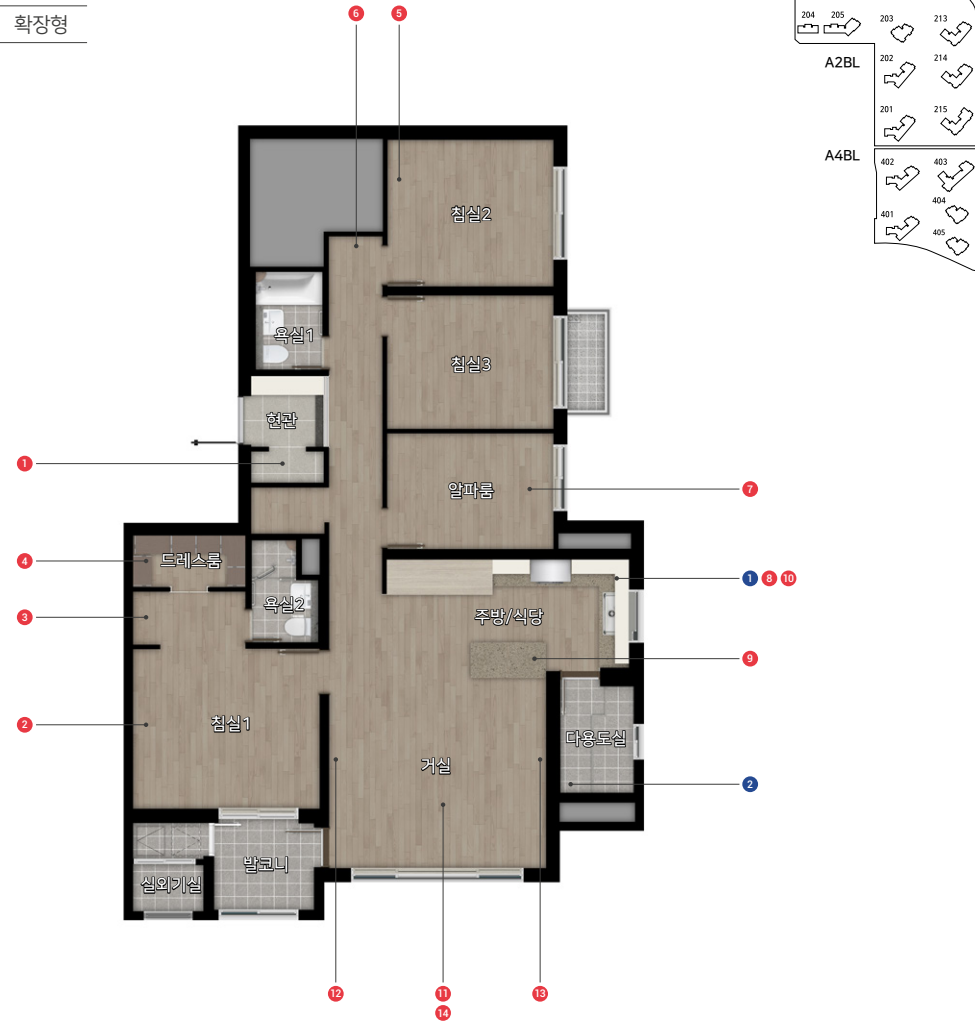

● 무상옵션
 ● 유상옵션

1 주방 스타일선택
 (Tone Collection)

1-1 Beige Garden
 1-2 European Forest
 1-3 7pm Sunset

※ 주방 상하부장,
 냉장고장 마감색상 선택형

2 다용도실
 세탁선반



현관

1-1 현관창고1
 현관창고도어+
 도어마감+
 시트판넬

1-2 현관창고2
 현관창고 도어+시스템 선반+하부 간접조명+
 도어마감+시트판넬+복도팬트리

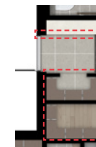

1-1, 1-2 중 하나만 선택 가능

2 슬라이딩도어 불박이장
 (침실1)
 슬라이딩 도어



3, 4 선택 시, 2 선택 가능

침실1 파우더장/드레스룸

3 파우더장(침실1)
 입식파우더장



4 H드레스큐어(침실1 드레스룸)
 입식파우더장(시스템가구형)+
 유리도어+시스템선반(백판결형)



3, 4 중 하나만 선택 가능

H드레스큐어 선택 시 침실1의 목문이 욕실2의 목문과 일부 중첩되어 설치됩니다.

5 침실2 불박이장
 여닫이 도어+측면전선경



6 복도장
 (유리장식장)



7 침실3, 알파룸 통합형
 침실+스터디룸+드레스룸+
 슬라이딩도어

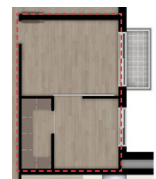

※ 본 홍보물에 표기된 세대별 면적은 전용면적 기준으로 소수점 넷째 자리까지 표현되며, 면적 계산상 소수점 다섯째 자리에서 정리하는 방식으로 인해 연면적과 전체 계약면적과는 소수점 이하에서 약간의 오차가 생길 수 있으며, 면적은 사업계획승 인 변경 등으로 실 시공시 변경될 수 있습니다. ※ 평면 및 가구, 마감재, 디자인, 사양, 색상, 제품품목 등은 입주자 모집공고 이후 공개되는 견본주택 기준으로 시공됩니다. 견본주택에 표현되지 않은 기타 공용부의 경우, 사용승인도서를 기준으로 시공 됩니다. ※ 가구 유상옵션품목과 마감재 및 가전기기 유상옵션품목은 계약시 견본주택에서 최종 확인하시기 바랍니다.

주방

8-1 주방 벽 엔지니어드톤

8-2 주방 아일랜드 확장형
 식탁일체형 / 바 카운터형
 (상판 엔지니어드톤)

8-3 주방벽+상판 세라믹타일

9-1 주방 아일랜드 확장형1
 식탁 일체형

주방벽+상판+일체형 식탁
 세라믹 타일



9-2 주방 아일랜드 확장형2
 바 카운터형

주방벽+상판+바 카운터형 식탁
 세라믹 타일



10 주방 스타일업
 상부장 유리전동플랩(일부)+
 주방가구 간접조명+
 아일랜드 간접조명+
 루버시트판넬

8, 9 중 하나만 선택 가능 / 8-3 선택시 8-1, 8-2 선택 불가

바닥마감재

11-1 광폭 강마루
 켈차그레이
 (전실)



11-2 광폭 강마루
 딥브라운
 (전실)



11-3 포세린타일+강마루
 포세린타일(복도+거실+주방)+
 강마루(침실)



11-4 포세린타일+광폭 강마루
 켈차그레이
 포세린타일(복도+거실+주방)+
 광폭 강마루(침실/켈차그레이)



11-5 포세린타일+광폭 강마루
 딥브라운
 포세린타일(복도+거실+주방)+
 광폭 강마루(침실/딥브라운)



11-1, 11-2, 11-3, 11-4, 11-5 중 하나만 선택 가능

거실-복도

12 거실 아트월
 (세라믹타일)



13 거실-복도 특화
 세라믹타일(아트월연장)+픽처레일 일체형조명+시트판넬



14 조명 특화
 우물천장 간접등+다운라이트+13인치 월패드+실링팬(화이트/오크)



— 세라믹타일 — 픽처레일 일체형 조명 — 시트판넬
 ※ 픽처레일 일체형조명 : 수량 및 적용위치는 변경될 수 있음

--- 간접등 ● 다운라이트 ● 실링팬
 ※ 다운라이트 : 수량 및 위치는 변경될 수 있음

12, 13 중 하나만 선택 가능

※ 기본형과 통합형 옵션선택에 따라 엔지니어드톤, 세라믹타일, 판넬, 조명 등의 시공범위가 상이할 수 있음.
 ※ 설비배관에 따라 픽처레일 일체형 조명 등의 시공범위가 상이할 수 있음.

※ 본 홍보물에 표기된 세대별 면적은 전용면적 기준으로 소수점 넷째 자리까지 표현되며, 면적 계산상 소수점 다섯째 자리에서 정리하는 방식으로 인해 연면적과 전체 계약면적과는 소수점 이하에서 약간의 오차가 생길 수 있으며, 면적은 사업계획승 인 변경 등으로 실 시공시 변경될 수 있습니다. ※ 평면 및 가구, 마감재, 디자인, 사양, 색상, 제품품목 등은 입주자 모집공고 이후 공개되는 견본주택 기준으로 시공됩니다. 견본주택에 표현되지 않은 기타 공용부의 경우, 사용승인도서를 기준으로 시공 됩니다. ※ 가구 유상옵션품목과 마감재 및 가전기기 유상옵션품목은 계약시 견본주택에서 최종 확인하시기 바랍니다.

106㎡T

A2BL - 2세대

전용 면적 : 106.9034㎡
 공용 면적 : 34.7772㎡
 공급 면적 : 141.6806㎡
 계약 면적 : 214.9185㎡

확장형

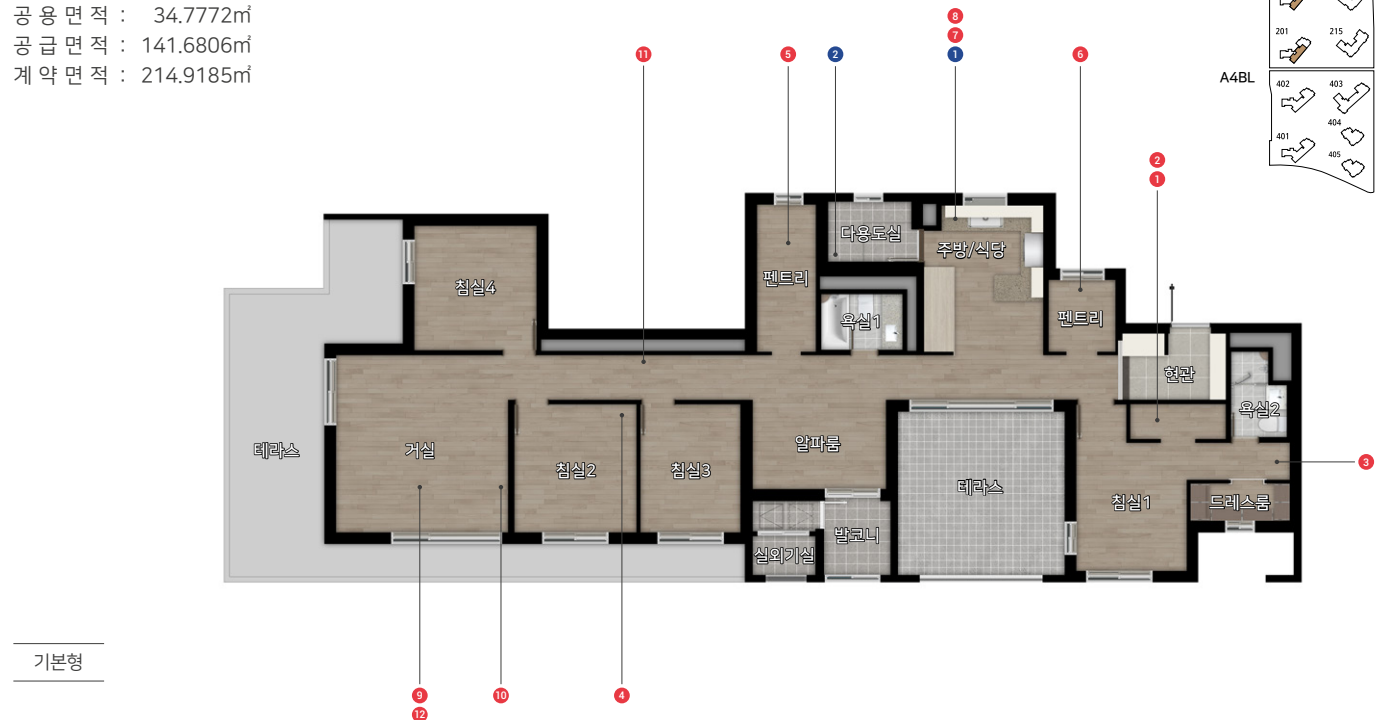

기본형



● 무상옵션
 ● 유상옵션

1 주방 스타일선택
 (Tone Collection)

1-1 Beige Garden
 1-2 European Forest
 1-3 7pm Sunset

※ 주방 상하부장,
 냉장고장 마감색상 선택형

2 다용도실
 세탁선반



현관장/드레스룸2

1 현관장
 현관장+침실1 붙박이장+
 하부 간접조명+도어마감+시트판넬

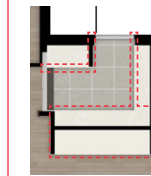

1, 2 중 하나만 선택 가능

2 드레스룸2(침실1)
 시스템선반

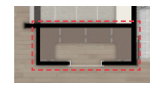

3 파우더장(침실1)
 입식파우더장



침실2,3

4-1 침실2 붙박이장
 여닫이 도어+측면전신경



4-2 침실2,3 통합형
 침실+스터디룸+드레스룸+
 슬라이딩도어



4-1, 4-2 중 하나만 선택 가능

복도 팬트리

5-1 복도 팬트리1
 복도팬트리+
 시스템선반(유리도어)



5-2 복도 팬트리2
 복도팬트리+
 시스템선반(유리도어)+가전소물장



5-1, 5-2 중 하나만 선택 가능

※ 본 홍보물에 표기된 세대별 면적은 전용면적 기준으로 소수점 넷째 자리까지 표현되며, 면적 계산상 소수점 다섯째 자리에서 정리하는 방식으로 인해 연면적과 전체 계약면적과는 소수점 이하에서 약간의 오차가 생길 수 있으며, 면적은 사업계획승 인 변경 등으로 실 시공시 변경될 수 있습니다. ※ 평면 및 가구, 마감재, 디자인, 사양, 색상, 제품품목 등은 입주자 모집공고 이후 공개되는 견본주택 기준으로 시공됩니다. 견본주택에 표현되지 않은 기타 공용부의 경우, 사용승인도서를 기준으로 시공 됩니다. ※ 가구 유상옵션품목과 마감재 및 가전기기 유상옵션품목은 계약시 견본주택에서 최종 확인하시기 바랍니다. ※ 주방 백/상판 선택에 따른 세라믹 타일 혹은 엔지니어드 스톤 기준 CG입니다. ※ 상판 연장 타일은 세라믹만 시공 가능합니다.

주방

6-1 주방 팬트리
시스템선반(유리도어)

6-2 주방 수납강화형
주방팬트리(유리도어)+
시스템선반+복도장(유리장식장)

6-3 주방 와이드 다이닝
와이드 다이닝+일반키친장+
주방우물천장 루버시트판넬(간접조명)

주방장 유리장식장
(주방 와이드 다이닝 선택 시)

7-1 주방 벽
엔지니어드스톤

8 주방 스타일업
상부장 유리전동플랩(일부)+
주방기구 간접조명+
아일랜드 간접조명

6-1, 6-2, 6-3 중 하나만 선택 가능 / 6-3 선택시에만 주방장 유리장식장 선택 가능 / 7-1, 7-2 중 하나만 선택 가능 / 1 옵션 선택 시, 6-1, 6-2 마감이 변경됩니다.

바닥마감재

9-1 광폭 강마루
켄차그레이
(전실)

9-2 광폭 강마루
딥브라운
(전실)

9-3 포세린타일+강마루
포세린타일(복도+거실+주방)+
강마루(침실)

9-4 포세린타일+광폭 강마루
켄차그레이
포세린타일(복도+거실+주방)+
광폭 강마루(침실/켄차그레이)

9-5 포세린타일+광폭 강마루
딥브라운
포세린타일(복도+거실+주방)+
광폭 강마루(침실/딥브라운)

9-1, 9-2, 9-3, 9-4, 9-5 중 하나만 선택 가능

거실-복도

10 거실 아트월
(세라믹타일)

11 거실-복도 특화
세라믹타일(아트월연장)+픽처레일 일체형 조명

— 세라믹타일 픽처레일 일체형 조명
 ※ 픽처레일 일체형 조명: 수량 및 적용위치는 변경될 수 있음

조명 특화

우물천장 간접등+다우라이트+13인치 월패드+실링팬(화이트/오크)

--- 간접등 ● 다우라이트 ● 실링팬
 ※ 다우라이트: 수량 및 위치는 변경될 수 있음

10, 11 중 하나만 선택 가능

※ 기본형과 통합형 옵션선택에 따라 엔지니어드스톤, 세라믹타일, 판넬, 조명 등의 시공범위가 상이할 수 있음.
 ※ 설비배관에 따라 픽처레일 일체형 조명 등의 시공범위가 상이할 수 있음.

※ 본 홍보물에 표기된 세대별 면적은 전용면적 기준으로 소수점 넷째 자리까지 표현되며, 면적 계산상 소수점 다섯째 자리에서 정리하는 방식으로 인해 연면적과 전체 계약면적과는 소수점 이하에서 약간의 오차가 생길 수 있으며, 면적은 사업계획승 인 변경 등으로 실 시공시 변경될 수 있습니다. ※ 평면 및 가구, 마감재, 디자인, 사양, 색상, 제품품목 등은 입주자 모집공고 이후 공개되는 견본주택 기준으로 시공됩니다. 견본주택에 표현되지 않은 기타 공용부의 경우, 사용승인도서를 기준으로 시공 됩니다. ※ 가구 유상옵션품목과 마감재 및 가전기기 유상옵션품목은 계약시 견본주택에서 최종 확인하시기 바랍니다. ※ 주방 백/상판 선택에 따른 세라믹 타일 혹은 엔지니어드 스톤 기준 CG입니다. ※ 상판 연장 타일은 세라믹만 시공 가능합니다.

힐스테이트 죽림더프라우드 추가선택품목(무상/유상옵션)

Contents

- 49 무상옵션_주방 스타일 선택, 침실2, 드레스룸 통합형
- 50 유상옵션_시스템 에어컨
- 52 유상옵션_살균 청정 환기 시스템(공통), 빌트인 냉장고(공통)
인덕션(공통), 기능성 오븐(공통), 식기세척기(공통)
- 53 유상옵션_현관창고/현관장
- 54 유상옵션_주방 스타일업, 주방 와이드 다이닝
- 55 유상옵션_주방 수납강화형
- 56 유상옵션_현관 수납강화형, 엔지니어드 스톤, 세라믹타일
- 57 유상옵션_주방 팬트리
- 58 유상옵션_바닥 마감재
- 60 유상옵션_거실 특화
- 61 유상옵션_복도장, 복도팬트리
- 62 유상옵션_알파룸
- 63 유상옵션_침실1 평면
- 64 유상옵션_드레스룸
- 65 유상옵션_침실1 외
- 66 유상옵션_욕실, 현관창고
- 67 유상옵션_주방 아일랜드 확장형, 침실 알파룸 통합형

주방 스타일 선택

무상옵션

Beige Garden	European Forest	7pm Sunset
		
상, 하부장	상, 하부장	상, 하부장
		
키큰장/냉장고장	키큰장/냉장고장	키큰장/냉장고장

※ 주방 상,하부장, 냉장고장 마감색상 선택형

침실2, 드레스룸 통합형

무상옵션

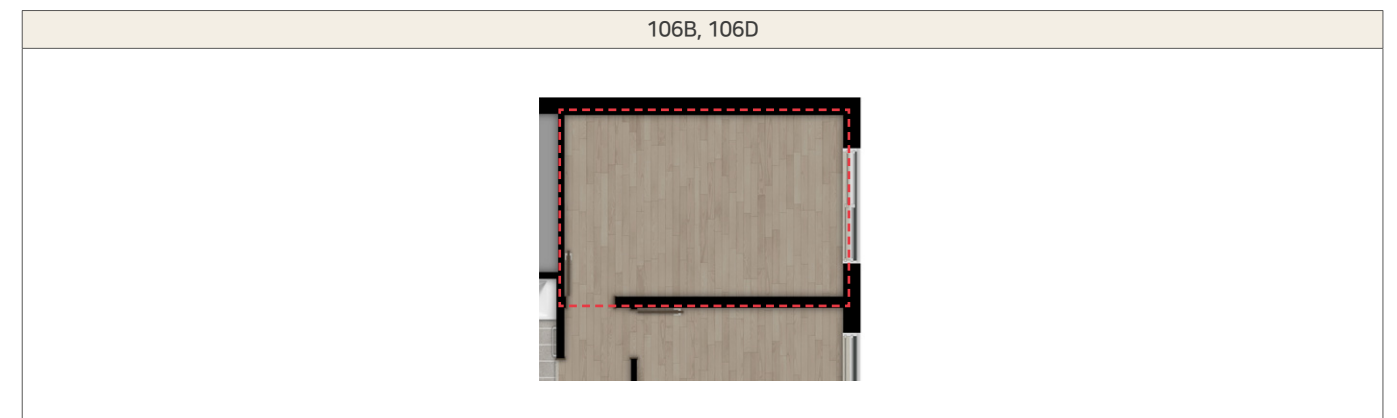

품목	타입
침실2, 드레스룸 통합형	106B
	106D

※ 상기 이미지는 계약자의 이해를 돕기 위한 것으로 치수, 재질 및 색상은 실제와 다르게 보일 수 있습니다. ※ 상기 제품의 제조사와 모델은 제품의 품질, 품귀 또는 신제품 출시, 시장상황의 변화 등으로 계약 모델을 공급함이 적절치 않다고 판단되는 경우 동등 수준으로 변경 시공 될 수 있습니다.

시스템 에어컨

유상옵션

■ A2BL 공공

(단위 : 원, VAT 포함)

품목	타입	선택안	설치개수	설치장소	총금액	
삼성전자 시스템 에어컨	74A, 74B	부분	일반형	2	거실, 침실1	3,630,000
			공기청정형	2		4,230,000
		전실	일반형	4	거실, 침실1, 침실2, 침실3	6,710,000
			공기청정형	4		7,910,000
	84A, 84B	부분	일반형	3	거실, 주방, 침실1	5,280,000
			공기청정형	3		6,180,000
		전실	일반형	6	거실, 주방, 침실1, 침실2, 침실3, 알파룸	9,240,000
			공기청정형	6		10,740,000
	84A (주방 수납강화형, 와이드 다이닝)	부분	일반형	3	거실, 주방, 침실1	5,280,000
			공기청정형	3		6,180,000
		전실	일반형	5	거실, 주방, 침실1, 침실2, 침실3	7,810,000
			공기청정형	5		9,310,000
	84B (알파룸선택형)	부분	일반형	3	거실, 주방, 침실1	5,280,000
			공기청정형	3		6,180,000
		전실	일반형	5	거실, 주방, 침실1, 침실2, 침실3	7,260,000
			공기청정형	5		8,460,000
	84C, 84D-1, 84D-2	부분	일반형	3	거실, 주방, 침실1	5,170,000
			공기청정형	3		6,070,000
		전실	일반형	6	거실, 주방, 침실1, 침실2, 침실3, 알파룸	9,130,000
			공기청정형	6		10,630,000
	84C, 84D-1, 84D-2 (알파룸 선택형)	부분	일반형	3	거실, 주방, 침실1	5,170,000
			공기청정형	3		6,070,000
		전실	일반형	5	거실, 주방, 침실1, 침실2, 침실3	7,700,000
			공기청정형	5		8,900,000
	84E	부분	일반형	3	거실, 주방, 침실1	5,280,000
			공기청정형	3		6,180,000
		전실	일반형	5	거실, 주방, 침실1, 침실2, 침실3	7,700,000
			공기청정형	5		8,900,000
84F, 84G, 84H	부분	일반형	3	거실, 주방, 침실1	5,170,000	
		공기청정형	3		6,070,000	
	전실	일반형	6	거실, 주방, 침실1, 침실2, 침실3, 알파룸	9,130,000	
		공기청정형	6		10,630,000	
84F, 84G, 84H (거실, 알파룸 통합형)	부분	일반형	3	거실, 주방, 침실1	5,280,000	
		공기청정형	3		6,180,000	
	전실	일반형	5	거실, 주방, 침실1, 침실2, 침실3	7,700,000	
		공기청정형	5		8,900,000	
84J	부분	일반형	3	거실, 주방, 침실1	5,280,000	
		공기청정형	3		6,180,000	
	전실	일반형	6	거실, 주방, 침실1, 침실2, 침실3, 알파룸	10,230,000	
		공기청정형	6		12,030,000	
84T	부분	일반형	4	거실, 주방, 침실1, 알파룸	6,600,000	
		공기청정형	4		7,800,000	
	전실	일반형	6	거실, 주방, 침실1, 침실2, 침실3, 알파룸	10,120,000	
		공기청정형	6		11,920,000	
84J(주방 수납강화형, 와이드 다이닝)	부분	일반형	3	거실, 주방, 침실1	5,280,000	
		공기청정형	3		6,180,000	
	전실	일반형	5	거실, 주방, 침실1, 침실2, 침실3	8,690,000	
		공기청정형	5		10,190,000	

※ 상기 이미지는 계약자의 이해를 돕기 위한 것으로 치수, 재질 및 색상은 실제와 다르게 보일 수 있습니다. ※ 상기 제품의 제조사와 모델은 제품의 품질, 품귀 또는 신제품 출시, 시장상황의 변화 등으로 계약 모델을 공급함이 적절치 않다고 판단되는 경우 동등 수준으로 변경 시공 될 수 있습니다.

시스템 에어컨

유상옵션

■ A2BL 민영

(단위 : 원, VAT 포함)

품목	타입	선택안	설치개수	설치장소	총금액		
삼성전자 시스템 에어컨	106A, 106B, 106C-1, 106C-2, 106D, 106E-1, 106E-2	부분	일반형	3	거실, 주방, 침실1	5,720,000	
			공기청정형	3		6,620,000	
		전실	일반형	6	거실, 주방, 침실1, 침실2, 침실3, 알파룸	10,560,000	
			공기청정형	6		12,360,000	
		106A (주방 수납강화형, 현관 수납강화형)	부분	일반형	3	거실, 주방, 침실1	5,720,000
				공기청정형	3		6,620,000
	전실		일반형	5	거실, 주방, 침실1, 침실2, 침실3	9,020,000	
			공기청정형	5		10,520,000	
	106T	부분	일반형	4	거실, 주방, 침실1, 알파룸	6,930,000	
			공기청정형	4		8,130,000	
		전실	일반형	7	거실, 주방, 침실1, 침실2, 침실3, 침실4, 알파룸	12,210,000	
			공기청정형	7		14,310,000	

■ A4BL 공공

(단위 : 원, VAT 포함)

품목	타입	선택안	설치개수	설치장소	총금액	
삼성전자 시스템 에어컨	74A, 74B, 74C	부분	일반형	2	거실, 침실1	3,630,000
			공기청정형	2		4,230,000
		전실	일반형	4	거실, 침실1, 침실2, 침실3	6,710,000
			공기청정형	4		7,910,000
	84A, 84B	부분	일반형	3	거실, 주방, 침실1	5,280,000
			공기청정형	3		6,180,000
		전실	일반형	6	거실, 주방, 침실1, 침실2, 침실3, 알파룸	9,240,000
			공기청정형	6		10,740,000
	84A (주방 수납강화형, 와이드 다이닝)	부분	일반형	3	거실, 주방, 침실1	5,280,000
			공기청정형	3		6,180,000
		전실	일반형	5	거실, 주방, 침실1, 침실2, 침실3	7,810,000
			공기청정형	5		9,310,000
	84B (알파룸선택형)	부분	일반형	3	거실, 주방, 침실1	5,280,000
			공기청정형	3		6,180,000
		전실	일반형	5	거실, 주방, 침실1, 침실2, 침실3	7,260,000
			공기청정형	5		8,460,000
	84C, 84D-1, 84D-2	부분	일반형	3	거실, 주방, 침실1	5,170,000
			공기청정형	3		6,070,000
		전실	일반형	6	거실, 주방, 침실1, 침실2, 침실3, 알파룸	9,130,000
			공기청정형	6		10,630,000
	84C, 84D-1, 84D-2 (알파룸 선택형)	부분	일반형	3	거실, 주방, 침실1	5,170,000
			공기청정형	3		6,070,000
		전실	일반형	5	거실, 주방, 침실1, 침실2, 침실3	7,700,000
			공기청정형	5		8,900,000
	84F, 84G, 84H	부분	일반형	3	거실, 주방, 침실1	5,170,000
			공기청정형	3		6,070,000
		전실	일반형	6	거실, 주방, 침실1, 침실2, 침실3, 알파룸	9,130,000
			공기청정형	6		10,630,000
	84F, 84G, 84H (거실, 알파룸 통합형)	부분	일반형	3	거실, 주방, 침실1	5,280,000
			공기청정형	3		6,180,000
		전실	일반형	5	거실, 주방, 침실1, 침실2, 침실3	7,700,000
			공기청정형	5		8,900,000

※ 상기 이미지는 계약자의 이해를 돕기 위한 것으로 치수, 재질 및 색상은 실제와 다르게 보일 수 있습니다. ※ 상기 제품의 제조사와 모델은 제품의 품질, 품귀 또는 신제품 출시, 시장상황의 변화 등으로 계약 모델을 공급함이 적절치 않다고 판단되는 경우 동등 수준으로 변경 시공 될 수 있습니다.

살균 청정 환기 시스템(공통) 유상옵션

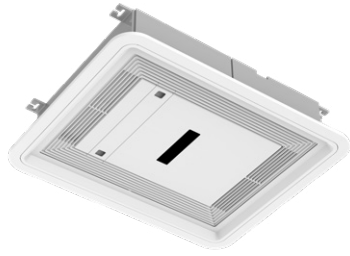

(단위 : 원, VAT 포함)

품목	타입	제조사	모델명	공급금액
광플라즈마 전열교환기	전타입	에이피	EAP- 0150nhb-8	2,200,000
광플라즈마 공기청정기		그렉스	AC-250	
통합센서 일체형유닛		세익	SMC-770GD	

빌트인 냉장고(공통) 유상옵션



(단위 : 원, VAT 포함)

품목	타입	제조사	공급금액
빌트인 냉장고 + 냉장고장	전타입	LG	6,020,000
		삼성	5,560,000

※ 상기 이미지는 계약자의 이해를 돕기 위한 것으로 치수, 재질 및 색상은 실제와 다르게 보일 수 있습니다. ※ 상기 제품의 제조사와 모델은 제품의 품질, 품귀 또는 신제품 출시, 시장상황의 변화 등으로 계약 모델을 공급함이 적절치 않다고 판단되는 경우 동등 수준으로 변경 시공 될 수 있습니다.

인덕션(공통) 유상옵션



(단위 : 원, VAT 포함)

품목	타입	제조사	모델명	공급금액
인덕션	전타입	SK매직	IHR-B3200	480,000

기능성 오븐(공통) 유상옵션



(단위 : 원, VAT 포함)

품목	타입	제조사	모델명	공급금액
기능성 오븐	전타입	삼성	NQ36A6555CK	320,000

식기세척기(공통) 유상옵션



(단위 : 원, VAT 포함)

품목	타입	제조사	모델명	공급금액
식기세척기	전타입	삼성	DW60A5055BB	1,000,000

※ 상기 이미지는 계약자의 이해를 돕기 위한 것으로 치수, 재질 및 색상은 실제와 다르게 보일 수 있습니다. ※ 상기 제품의 제조사와 모델은 제품의 품질, 품귀 또는 신제품 출시, 시장상황의 변화 등으로 계약 모델을 공급함이 적절치 않다고 판단되는 경우 동등 수준으로 변경 시공 될 수 있습니다.

현관창고/현관장 유상옵션

현관창고1	현관창고2	현관장1	현관장2
현관창고 도어+시스템 선반+하부 간접조명+도어마감+시트판넬 ※ 이미지는 74A 기준이므로 참조하시기 바랍니다.	현관창고 도어+복도장(유리장식장)+시스템 선반+하부 간접조명+도어마감+시트판넬 ※ 이미지는 74A 기준이므로 참조하시기 바랍니다.	현관 하부 간접조명+도어마감+시트판넬 ※ 이미지는 84D-1 기준이므로 참조하시기 바랍니다.	현관장+침실1 불박이장+하부 간접조명+도어마감+시트판넬 ※ 이미지는 84T 기준이므로 참조하시기 바랍니다.

■ A2BL 공공 (단위 : 원, VAT 포함)

품목	타입	공급금액	
현관창고	현관창고 도어+시스템 선반+ 하부 간접조명+도어마감+시트판넬		
	74A	2,290,000	
	74B	1,670,000	
	84A	1,580,000	
	84B	1,710,000	
	84C	1,640,000	
	84E	1,620,000	
	84F	1,620,000	
현관장	현관창고 도어+복도장(유리장식장)+시스템 선반+하부 간접조명+도어마감+시트판넬		
	74A	3,580,000	
	현관 하부 간접조명+도어마감+시트판넬		
	84D-1, 84D-2	940,000	
현관장+침실1 불박이장+하부 간접조명+도어마감+시트판넬		84G, 84H	920,000
		84T	3,970,000

■ A2BL 민영 (단위 : 원, VAT 포함)

품목	타입	공급금액	
현관창고	현관창고 도어+시스템 선반+ 하부 간접조명+도어마감+시트판넬		
	106A	1,990,000	
현관장	현관창고 도어+시스템 선반+하부 간접조명+도어마감+시트판넬 + 복도팬트리		
	106B, 106C-1, 106C-2	1,920,000	
	106D, 106E-1, 106E-2	2,750,000	
현관장 + 침실1 불박이장+하부 간접조명+도어마감+시트판넬		106T	4,370,000

■ A4BL 공공 (단위 : 원, VAT 포함)

품목	타입	공급금액	
현관창고	현관창고 도어+시스템 선반+ 하부 간접조명+도어마감+시트판넬		
	74A	2,290,000	
	74B	1,670,000	
	84A	1,580,000	
	84B	1,710,000	
	84C	1,640,000	
	84F	1,620,000	
	74A	3,580,000	
현관장	현관 하부 간접조명+도어마감+시트판넬		
	74C	340,000	
	현관창고 도어+복도장(유리장식장)+시스템 선반+하부 간접조명+도어마감+시트판넬		
	84D-1, 84D-2	940,000	
		84G, 84H	920,000

※ 상기 이미지는 계약자의 이해를 돕기 위한 것으로 치수, 재질 및 색상은 실제와 다르게 보일 수 있습니다. ※ 상기 제품의 제조사와 모델은 제품의 품질, 품귀 또는 신제품 출시, 시장상황의 변화 등으로 계약 모델을 공급함이 적절치 않다고 판단되는 경우 동등 수준으로 변경 시공 될 수 있습니다.

주방 스타일업

유상옵션

■ A2BL 공공

(단위 : 원, VAT 포함)

품목	타입	공급금액
상부장 유리전동플랩장(일부)+주방가구 간접조명+아일랜드 간접조명+가구판넬	74A	5,920,000
	74B	5,870,000
	84A	5,830,000
	84J	5,830,000
상부장 유리전동플랩장(일부)+주방가구 간접조명+아일랜드 간접조명	84E	5,940,000
	84F,G,H	4,790,000
	84T	5,860,000
상부장 유리전동플랩장(일부)+주방가구 간접조명+아일랜드 간접조명+루버시트판넬	84B	6,340,000
	84C, 84D-1, 84D-2	6,350,000

■ A2BL 민영

(단위 : 원, VAT 포함)

품목	타입	공급금액
상부장 유리전동플랩장(일부)+주방가구 간접조명+아일랜드 간접조명+가구판넬	106A	7,840,000
상부장 유리전동플랩장(일부)+주방가구 간접조명+아일랜드 간접조명	106T	5,860,000
상부장 유리전동플랩장(일부)+주방가구 간접조명+아일랜드 간접조명+루버시트판넬	106B, 106C-1, 106C-2	5,270,000
	106D, 106E-1, 106E-2	5,360,000

■ A4BL 공공

(단위 : 원, VAT 포함)

품목	타입	공급금액
상부장 유리전동플랩장(일부)+주방가구 간접조명+아일랜드 간접조명+가구판넬	74A	5,920,000
	74B	5,870,000
	74C	5,860,000
	84A	5,830,000
상부장 유리전동플랩장(일부)+주방가구 간접조명+아일랜드 간접조명	84F,G,H	4,790,000
상부장 유리전동플랩장(일부)+주방가구 간접조명+아일랜드 간접조명+루버시트판넬	84B	6,340,000
	84C, 84D-1, 84D-2	6,350,000

주방 와이드 다이닝

유상옵션

■ A2BL 공공

(단위 : 원, VAT 포함)

품목	타입	공급금액
와이드 다이닝+주방팬트리(유리도어)+현관창고+주방우물천장 루버시트판넬(간접조명)	74A	2,810,000
	84A	3,520,000
와이드 다이닝+일반키큰장+주방우물천장 루버시트판넬(간접조명)	84J	3,080,000
	84T	2,450,000
주방장 유리장식장 (84A, 84T, 84J 限, 주방 와이드 다이닝 선택시)	84A, 84J	7,700,000
	84T	5,390,000

■ A2BL 민영

(단위 : 원, VAT 포함)

품목	타입	공급금액
와이드 다이닝 + 일반키큰장+주방우물천장 루버시트판넬(간접조명)	106T	2,700,000
주방장 유리장식장 (주방 와이드 다이닝 선택시)	106T	5,400,000

■ A4BL 공공

(단위 : 원, VAT 포함)

품목	타입	공급금액
와이드 다이닝+주방팬트리(유리도어)+현관창고 +주방우물천장 루버시트판넬(간접조명)	74A	2,810,000
와이드 다이닝+일반키큰장+주방우물천장 루버시트판넬(간접조명)	84A	3,520,000
주방장 유리장식장 (주방 와이드 다이닝 선택시)	84A	7,700,000

※ 상기 이미지는 계약자의 이해를 돕기 위한 것으로 치수, 재질 및 색상은 실제와 다르게 보일 수 있습니다. ※ 상기 제품의 제조사와 모델은 제품의 품질, 품귀 또는 신제품 출시, 시장상황의 변화 등으로 계약 모델을 공급함이 적절치 않다고 판단되는 경우 동등 수준으로 변경 시공 될 수 있습니다.

주방 수납강화형

유상옵션

■ A2BL 공공

74B	84A, 84J	84T

(단위 : 원, VAT 포함)

품목	타입	공급금액
주방팬트리(유리도어)+현관팬트리	74B	1,620,000
주방팬트리(유리도어)+복도팬트리	84A, 84J	1,900,000
주방팬트리(유리도어)+시스템선반+복도장(유리장식장)	84T	2,960,000

■ A2BL 민영

106A	106T

(단위 : 원, VAT 포함)

품목	타입	공급금액
와이드 다이닝+더블 팬트리(유리도어+1SD)+주방우물천장 루버시트판넬(간접조명)	106A	3,120,000
주방팬트리(유리도어)+시스템선반+복도장(유리장식장)	106T	2,950,000

■ A4BL 공공

74B	84A

(단위 : 원, VAT 포함)

품목	타입	공급금액
주방팬트리(유리도어)+현관팬트리	74B	1,620,000
주방팬트리(유리도어)+복도팬트리	84A	1,900,000

※ 상기 이미지는 계약자의 이해를 돕기 위한 것으로 치수, 재질 및 색상은 실제와 다르게 보일 수 있습니다. ※ 상기 제품의 제조사와 모델은 제품의 품질, 품귀 또는 신제품 출시, 시장상황의 변화 등으로 계약 모델을 공급함이 적절치 않다고 판단되는 경우 동등 수준으로 변경 시공 될 수 있습니다.

현관 수납강화형

유상옵션

■ A2BL 민영

(단위 : 원, VAT 포함)

품목	타입	공급금액
와이드 다이닝+현관창고 수납강화형+주방팬트리(1SD)+가전소물장+주방우물천장 루버시트판넬(간접조명)	106A	5,460,000

엔지니어드스톤, 세라믹타일

유상옵션

엔지니어드스톤	세라믹타일 (European Forest 선택시)	세라믹타일 (Beige Garden, 7pm Sunset 선택시)
		

※ 기본형과 통합형 옵션선택에 따라 엔지니어드스톤, 세라믹타일, 패널, 조명 등의 시공범위가 상이할 수 있습니다.

■ A2BL 공공

(단위 : 원, VAT 포함)

품목	타입	공급금액
엔지니어드스톤 주방 벽	74A	1,000,000
	74B	1,030,000
	84A	950,000
	84B, 84C, 84D-1, 84D-2	910,000
	84E	670,000
	84F, 84G, 84H	850,000
	84J	960,000
	84T	950,000
엔지니어드스톤 주방 벽(와이드 다이닝 선택시)	84A	1,200,000
	84J	1,210,000
	84T	1,150,000
세라믹 타일 주방 상판 및 벽	74A	3,080,000
	74B	2,990,000
	84A	2,940,000
	84B	2,950,000
	84C, 84D-1, 84D-2	2,960,000
	84E	2,320,000
	84F, 84G, 84H	2,740,000
	84J	2,950,000
	84T	2,940,000
주방 아일랜드 확장형 세라믹 타일 주방 상판 및 벽 (식탁 일체형/바 카운터형 무상선택제)	84B	3,440,000
	84C, 84D-1, 84D-2	3,430,000
	84E	2,790,000
	84F, 84G, 84H	3,210,000
세라믹 타일 주방 상판 및 벽(와이드 다이닝 선택시)	84A	3,730,000
	84J	3,790,000
	84T	3,590,000

※ 상기 이미지는 계약자의 이해를 돕기 위한 것으로 지수, 재질 및 색상은 실제와 다르게 보일 수 있습니다. ※ 상기 제품의 제조사와 모델은 제품의 품질, 품귀 또는 신제품 출시, 시장상황의 변화 등으로 계약 모델을 공급함이 적절치 않다고 판단되는 경우 동등 수준으로 변경 시공 될 수 있습니다.

엔지니어드 스톤, 세라믹타일

유상옵션

■ A2BL 민영

(단위 : 원, VAT 포함)

품목	타입	공급금액
엔지니어드스톤 주방 벽	106A	1,070,000
	106B, 106C-1, 106C-2, 106D, 106E-1, 106E-2	970,000
	106T	950,000
엔지니어드스톤 주방 벽(와이드 다이닝 선택시)	106T	1,160,000
세라믹 타일 주방 상판 및 벽	106A	3,440,000
	106B, 106C-1, 106C-2, 106D, 106E-1, 106E-2	3,100,000
	106T	2,940,000
주방 아일랜드 확장형 세라믹 타일 주방 상판 및 벽 (식탁 일체형/바 카운터형 무상선택제)	106B, 106C-1, 106C-2, 106D, 106E-1, 106E-2	3,430,000
세라믹 타일 주방 상판 및 벽(와이드 다이닝 선택시)	106T	3,680,000

■ A4BL 공공

(단위 : 원, VAT 포함)

품목	타입	공급금액
엔지니어드스톤 주방 벽	74A	1,000,000
	74B, 74C	1,030,000
	84A	950,000
	84B, 84C, 84D-1, 84D-2	910,000
	84F, 84G, 84H	850,000
	엔지니어드스톤 주방 벽(와이드 다이닝 선택시)	84A
세라믹 타일 주방 상판 및 벽	74A	3,080,000
	74B, 74C	2,990,000
	84A	2,940,000
	84B	2,950,000
	84C, 84D-1, 84D-2	2,960,000
	84F, 84G, 84H	2,740,000
	84B	3,440,000
	84C, 84D-1, 84D-2	3,430,000
	84F, 84G, 84H	3,210,000
세라믹 타일 주방 상판 및 벽(와이드 다이닝 선택시)	84A	3,730,000

주방 팬트리

유상옵션

■ A2BL 공공

(단위 : 원, VAT 포함)

품목	타입	공급금액
시스템선반(유리도어)	84T	1,380,000

■ A2BL 민영

(단위 : 원, VAT 포함)





품목	타입	공급금액
시스템선반(유리도어)	106T	1,380,000

※ 상기 이미지는 계약자의 이해를 돕기 위한 것으로 지수, 재질 및 색상은 실제와 다르게 보일 수 있습니다. ※ 상기 제품의 제조사와 모델은 제품의 품질, 품귀 또는 신제품 출시, 시장상황의 변화 등으로 계약 모델을 공급함이 적절치 않다고 판단되는 경우 동등 수준으로 변경 시공 될 수 있습니다.





바닥 마감재 유상옵션

광폭 강마루 켄차그레이	광폭 강마루 딥브라운	포세린타일 +강마루	포세린타일 +광폭 강마루 켄차그레이	포세린타일 +광폭 강마루 딥브라운
				
(전실)	(전실)	포세린타일(복도+거실+주방)+ 강마루(침실)	포세린타일(복도+거실+주방)+ 광폭 강마루(침실/켄차그레이)	포세린타일(복도+거실+주방)+ 광폭 강마루(침실/딥브라운)

※ 이미지는 84A 기준이므로 참조하시기 바랍니다.

광폭 강마루 켄차그레이	광폭 강마루 딥브라운	포세린타일 +강마루	포세린타일 +광폭 강마루 켄차그레이	포세린타일 +광폭 강마루 딥브라운
				
(전실)	(전실)	포세린타일(복도+거실+주방)+ 강마루(침실)	포세린타일(복도+거실+주방)+ 광폭 강마루(침실/켄차그레이)	포세린타일(복도+거실+주방)+ 광폭 강마루(침실/딥브라운)

※ 이미지는 84F 기준이므로 참조하시기 바랍니다.

광폭 강마루 켄차그레이	광폭 강마루 딥브라운	포세린타일 +강마루	포세린타일 +광폭 강마루 켄차그레이	포세린타일 +광폭 강마루 딥브라운
				
(전실)	(전실)	포세린타일(복도+거실+주방)+ 강마루(침실)	포세린타일(복도+거실+주방)+ 광폭 강마루(침실/켄차그레이)	포세린타일(복도+거실+주방)+ 광폭 강마루(침실/딥브라운)

※ 이미지는 106B 기준이므로 참조하시기 바랍니다.

※ 상기 이미지는 계약자의 이해를 돕기 위한 것으로 치수, 재질 및 색상은 실제와 다르게 보일 수 있습니다. ※ 상기 제품의 제조사와 모델은 제품의 품질, 품귀 또는 신제품 출시, 시장상황의 변화 등으로 계약 모델을 공급함이 적절치 않다고 판단되는 경우 동등 수준으로 변경 시공 될 수 있습니다.

바닥 마감재 유상옵션

■ A2BL 공공 (단위 : 원, VAT 포함)

품목	시공위치	타입	공급금액
광폭 강마루 (딥브라운/켄차그레이 무상선택제)	전실	74A, 74B	150,000
		84A	190,000
		84B, 84C, 84D-1, 84D-2, 84F, 84G, 84H	180,000
		84E, 84J	190,000
		84T	200,000
포세린타일+강마루	포세린타일(복도+거실+주방)+ 강마루(침실)	74A	430,000
		74B	460,000
		84A	520,000
		84B, 84C, 84D-1, 84D-2	500,000
		84E	610,000
		84F, 84G, 84H	500,000
		84J	520,000
포세린타일+광폭 강마루 (딥브라운/켄차그레이 무상선택제)	포세린타일(복도+거실+주방)+ 광폭 강마루(침실)	84T	680,000
		74A	520,000
		74B	540,000
		84A	630,000
		84B, 84C, 84D-1, 84D-2	590,000
		84E	690,000
		84F, 84G, 84H	590,000
		84J	630,000
		84T	760,000

■ A2BL 민영 (단위 : 원, VAT 포함)

품목	시공위치	타입	공급금액
광폭 강마루 (딥브라운/켄차그레이 무상선택제)	전실	106A	230,000
		106B, 106C-1, 106C-2, 106D, 106E-1, 106E-2	220,000
		106T	260,000
포세린타일+강마루	포세린타일(복도+거실+주방)+ 강마루(침실)	106A	620,000
		106B, 106C-1, 106C-2	580,000
		106D, 106E-1, 106E-2	610,000
		106T	910,000
포세린타일+광폭 강마루 (딥브라운/켄차그레이 무상선택제)	포세린타일(복도+거실+주방)+ 광폭 강마루(침실)	106A	750,000
		106B, 106C-1, 106C-2	700,000
		106D, 106E-1, 106E-2	730,000
		106T	1,020,000

■ A4BL 공공 (단위 : 원, VAT 포함)

품목	시공위치	타입	공급금액
광폭 강마루 (딥브라운/켄차그레이 무상선택제)	전실	74A, 74B	150,000
		74C	240,000
		84A	190,000
		84B, 84C, 84D-1, 84D-2, 84F, 84G, 84H	180,000
포세린타일+강마루	포세린타일(복도+거실+주방)+ 강마루(침실)	74A	430,000
		74B, 74C	460,000
			460,000
		84A	520,000
		84B, 84C, 84D-1, 84D-2, 84F, 84G, 84H	500,000
		74A	520,000
포세린타일+광폭 강마루 (딥브라운/켄차그레이 무상선택제)	포세린타일(복도+거실+주방)+ 광폭 강마루(침실)	74B	540,000
		74C	640,000
		84A	630,000
		84B, 84C, 84D-1, 84D-2, 84F, 84G, 84H	590,000

※ 상기 이미지는 계약자의 이해를 돕기 위한 것으로 치수, 재질 및 색상은 실제와 다르게 보일 수 있습니다. ※ 상기 제품의 제조사와 모델은 제품의 품질, 품귀 또는 신제품 출시, 시장상황의 변화 등으로 계약 모델을 공급함이 적절치 않다고 판단되는 경우 동등 수준으로 변경 시공 될 수 있습니다.

거실 특화

유상옵션

■ A2BL 공공

(단위 : 원, VAT 포함)

품목	타입	공급금액
거실 아트월 세라믹타일(1,200×1,200)	74A	750,000
	74B	900,000
	84A, 84B	1,110,000
	84C, 84D-1, 84D-2	860,000
	84E	1,450,000
	84F, 84G, 84H	1,090,000
	84J	1,110,000
	84T	690,000
거실-복도 특화 세라믹타일(아트월연장)+픽처레일 일체형조명+시트판넬 ※ 일부타입 시트판넬 제외(해당 타입 안내표 참조)	74A	3,820,000
	74B	3,980,000
	84A	4,330,000
	84B	6,510,000
	84C, 84D-1, 84D-2	6,470,000
	84E	6,260,000
	84F, 84G, 84H	6,680,000
	84J	4,580,000
조명 특화 우물천장 간접등+다운라이트+13인치 월패드+실링팬(화이트/오크 색상선택)	74A, 74B, 84A	5,000,000
	84B, 84C, 84D-1, 84D-2	5,090,000
	84E, 84F, 84G, 84H, 84J	4,920,000
	84T	4,830,000

■ A2BL 민영

(단위 : 원, VAT 포함)

품목	타입	공급금액
거실 아트월 세라믹타일(1,200×1,200)	106A	950,000
	106B, 106C-1, 106C-2, 106D, 106E-1, 106E-2	860,000
	106T	1,300,000
거실-복도 특화 세라믹타일(아트월연장)+픽처레일 일체형조명+시트판넬 ※ 일부타입 시트판넬 제외(해당 타입 안내표 참조)	106A	4,860,000
	106B, 106C-1, 106C-2	7,250,000
	106D, 106E-1, 106E-2	6,600,000
	106T	8,000,000
조명 특화 우물천장 간접등+다운라이트+13인치 월패드+실링팬(화이트/오크 색상선택)	106A, 106B, 106C-1, 106C-2	5,540,000
	106D, 106E-1, 106E-2	5,450,000
	106T	5,290,000

■ A4BL 공공

(단위 : 원, VAT 포함)

품목	타입	공급금액
거실 아트월 세라믹타일(1,200×1,200)	74A	750,000
	74B, 74C	900,000
	84A, 84B	1,110,000
	84C, 84D-1, 84D-2	860,000
	84F, 84G, 84H	1,090,000
	74A	3,820,000
거실-복도 특화 세라믹타일(아트월연장)+픽처레일 일체형조명+시트판넬 ※ 일부타입 시트판넬 제외(해당 타입 안내표 참조)	74B, 74C	3,980,000
	84A	4,330,000
	84B	6,510,000
	84C, 84D-1, 84D-2	6,470,000
	84F, 84G, 84H	6,680,000
	74A, 74B, 84A	5,000,000
조명 특화 우물천장 간접등+다운라이트+13인치 월패드+실링팬(화이트/오크 색상선택)	84B, 84C, 84D-1, 84D-2	5,090,000
	84F, 84G, 84H	4,920,000

※ 상기 이미지는 계약자의 이해를 돕기 위한 것으로 치수, 재질 및 색상은 실제와 다르게 보일 수 있습니다. ※ 상기 제품의 제조사와 모델은 제품의 품질, 품귀 또는 신제품 출시, 시장상황의 변화 등으로 계약 모델을 공급함이 적절치 않다고 판단되는 경우 동등 수준으로 변경 시공 될 수 있습니다.

복도장

유상옵션

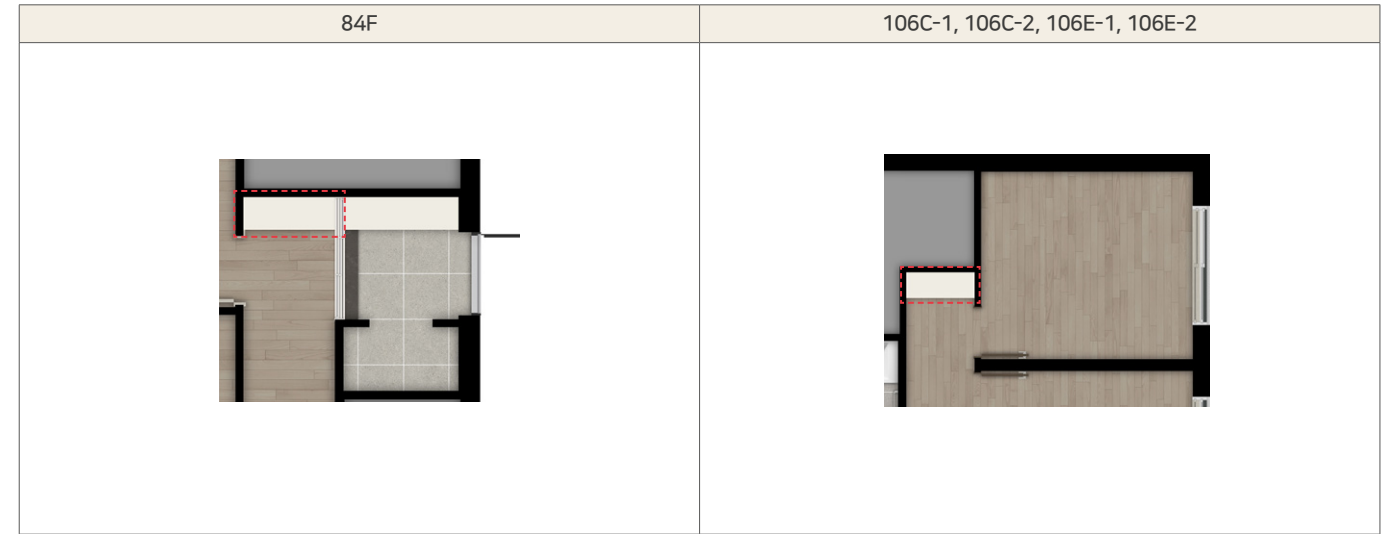

■ A2BL 공공

(단위 : 원, VAT 포함)

품목	타입	공급금액
유리장식장	84F	1,020,000

■ A2BL 민영

(단위 : 원, VAT 포함)

품목	타입	공급금액
유리장식장	106C-1, 106C-2, 106E-1, 106E-2	1,020,000

■ A4BL 공공

(단위 : 원, VAT 포함)

품목	타입	공급금액
유리장식장	84F	1,020,000

복도팬트리

유상옵션

■ A2BL 민영

(단위 : 원, VAT 포함)

품목	타입	공급금액
복도팬트리+시스템선반(유리도어)	106B, 106D,	1,060,000
	106T	1,700,000
복도팬트리+시스템선반(유리도어)+가전소물장	106T	2,760,000

※ 상기 이미지는 계약자의 이해를 돕기 위한 것으로 치수, 재질 및 색상은 실제와 다르게 보일 수 있습니다. ※ 상기 제품의 제조사와 모델은 제품의 품질, 품귀 또는 신제품 출시, 시장상황의 변화 등으로 계약 모델을 공급함이 적절치 않다고 판단되는 경우 동등 수준으로 변경 시공 될 수 있습니다.

알파룸

유상옵션

수납강화형	드레스룸강화형	멀티라운지	거실-알파룸 통합형
			
※ 이미지는 84B 기준이므로 참조하시기 바랍니다.	※ 이미지는 84B 기준이므로 참조하시기 바랍니다.	※ 이미지는 84F 기준이므로 참조하시기 바랍니다.	※ 이미지는 84F 기준이므로 참조하시기 바랍니다.

■ A2BL 공공

(단위 : 원, VAT 포함)

품목	타입	공급금액
수납강화형	복도팬트리(유리도어)+침실2 드레스룸 (84C, 84D-1, 84D-2의 경우 침실3 드레스룸)	84B 2,070,000
		84C, 84D-1, 84D-2 2,080,000
드레스룸 강화형	복도장(유리장식장) + 침실2 드레스룸 슬라이딩도어 (84C, 84D-1, 84D-2의 경우 침실3 드레스룸 슬라이딩도어)	84B, 84C, 84D-1, 84D-2 2,310,000
멀티라운지	3연동 슬라이딩 도어	84F, 84G, 84H 730,000
거실-알파룸 통합형	천장(거실, 주방) 루버시트판넬	84F, 84G, 84H 560,000

■ A4BL 공공

(단위 : 원, VAT 포함)

품목	타입	공급금액
수납강화형	복도팬트리(유리도어)+침실2 드레스룸 (84C, 84D-1, 84D-2의 경우 침실3 드레스룸)	84B 2,070,000
		84C, 84D-1, 84D-2 2,080,000
드레스룸 강화형	복도장(유리장식장) + 침실2 드레스룸 슬라이딩도어 (84C, 84D-1, 84D-2의 경우 침실3 드레스룸 슬라이딩도어)	84B, 84C, 84D-1, 84D-2 2,310,000
멀티라운지	3연동 슬라이딩 도어	84F, 84G, 84H 730,000
거실-알파룸 통합형	천장(거실, 주방) 루버시트판넬	84F, 84G, 84H 560,000

※ 알파룸 유상옵션은 동시 선택 불가합니다.

※ 상기 이미지는 계약자의 이해를 돕기 위한 것으로 치수, 재질 및 색상은 실제와 다르게 보일 수 있습니다. ※ 상기 제품의 제조사와 모델은 제품의 품질, 품귀 또는 신제품 출시, 시장상황의 변화 등으로 계약 모델을 공급함이 적절치 않다고 판단되는 경우 동등 수준으로 변경 시공 될 수 있습니다.

침실1 평면

유상옵션

슬라이딩도어 불박이장	드레스룸2	파우더장
		
※ 이미지는 84A 기준이므로 참조하시기 바랍니다.	※ 이미지는 106T 기준이므로 참조하시기 바랍니다.	※ 이미지는 84A 기준이므로 참조하시기 바랍니다.

■ A2BL 공공

(단위 : 원, VAT 포함)

품목	타입	공급금액
슬라이딩도어 불박이장	슬라이딩 도어	74A 3,620,000
		84A, 84B 3,800,000
		84C, 84D-1, 84D-2 3,760,000
		84E, 84F, 84G, 84H 3,800,000
		84J 3,010,000
드레스룸2	시스템선반(가구도어)+불박이장	84T 1,680,000
파우더장	입식파우더장	74A 1,310,000
		74B 1,160,000
		84A, 84B, 84C, 84D-1, 84D-2, 84E, 84F, 84G, 84H, 84J 1,300,000
		84T 1,160,000

■ A2BL 민영

(단위 : 원, VAT 포함)

품목	타입	공급금액
슬라이딩도어 불박이장	슬라이딩 도어	106A 3,990,000
		106B, 106C-1, 106C-2 3,810,000
		106D, 106E-1, 106E-2 3,770,000
드레스룸2	시스템선반(가구도어)	106T 1,100,000
파우더장	입식파우더장	106A, 106B, 106C-1, 106C-2, 106D, 106E-1, 106E-2, 106T 1,300,000

■ A4BL 공공

(단위 : 원, VAT 포함)

품목	타입	공급금액
슬라이딩도어 불박이장	슬라이딩 도어	74A 3,620,000
		84A, 84B 3,800,000
		84C, 84D-1, 84D-2 3,760,000
		84F, 84G, 84H 3,800,000
		74A 1,310,000
파우더장	입식파우더장	74B, 74C 1,160,000
		84A, 84B, 84C, 84D-1, 84D-2, 84F, 84G, 84H 1,300,000

※ 상기 이미지는 계약자의 이해를 돕기 위한 것으로 치수, 재질 및 색상은 실제와 다르게 보일 수 있습니다. ※ 상기 제품의 제조사와 모델은 제품의 품질, 품귀 또는 신제품 출시, 시장상황의 변화 등으로 계약 모델을 공급함이 적절치 않다고 판단되는 경우 동등 수준으로 변경 시공 될 수 있습니다.

드레스룸 유상옵션

H-드레스퀘어	맨스케이브
	
* 이미지는 74A 기준이므로 참조하시기 바랍니다.	* 이미지는 74A 기준이므로 참조하시기 바랍니다.

■ A2BL 공공

(단위 : 원, VAT 포함)

품목	타입	공급금액	
H-드레스퀘어	입식파우더장(시스템가구형)+유리도어+시스템선반(벽판넬형)	74A	9,460,000
		84A	9,240,000
		84B	7,610,000
		84C, 84D-1, 84D-2	7,560,000
		84E	7,360,000
		84F, 84G, 84H	7,390,000
		84J	9,000,000
맨스케이브	입식파우더장(일반가구형)+유리도어+시스템선반(벽판넬형)+슬라이딩도어	74A	5,410,000
		84A	5,210,000
		84J	4,970,000

■ A2BL 민영

(단위 : 원, VAT 포함)

품목	타입	공급금액
H-드레스퀘어	106A	10,250,000
	106B, 106C-1, 106C-2, 106D, 106E-1, 106E-2	8,230,000
맨스케이브	106A	6,190,000

■ A4BL 공공

(단위 : 원, VAT 포함)

품목	타입	공급금액
H-드레스퀘어	74A	9,460,000
	84A	9,240,000
	84B	7,610,000
	84C, 84D-1, 84D-2	7,560,000
	84F, 84G, 84H	7,390,000
맨스케이브	74A	5,410,000
	84A	5,210,000

* 드레스룸 유상옵션은 동시 선택 불가합니다.

* 상기 이미지는 계약자의 이해를 돕기 위한 것으로 치수, 재질 및 색상은 실제와 다르게 보일 수 있습니다. * 상기 제품의 제조사와 모델은 제품의 품질, 품귀 또는 신제품 출시, 시장상황의 변화 등으로 계약 모델을 공급함이 적절치 않다고 판단되는 경우 동등 수준으로 변경 시공 될 수 있습니다.

침실1 외 유상옵션

침실2 불박이장	침실2,3 통합형	침실3 알파룸 통합형	침실2 드레스룸
			
* 이미지는 84A 기준이므로 참조하시기 바랍니다.	* 이미지는 84A 기준이므로 참조하시기 바랍니다.	* 이미지는 106B 기준이므로 참조하시기 바랍니다.	* 이미지는 106B 기준이므로 참조하시기 바랍니다.

■ A2BL 공공

(단위 : 원, VAT 포함)

품목	타입	공급금액
침실2 불박이장	74A, 74B	1,110,000
	84A	1,280,000
	84B	980,000
	84C, 84D-1, 84D-2	1,140,000
	84E, 84F, 84G, 84H, 84J	1,280,000
	84T	1,110,000
침실2,3 통합형	84A, 84F, 84G, 84H, 84J	1,100,000
	84E	1,110,000
	84T	1,030,000

■ A2BL 민영

(단위 : 원, VAT 포함)

품목	타입	공급금액	
침실2 불박이장	여닫이 도어 / 측면전신경	106A, 106B, 106C-1, 106C-2, 106D, 106E-1, 106E-2, 106T	1,470,000
침실2,3 통합형	침실+스터디룸+드레스룸+슬라이딩도어	106A	1,270,000
		106T	1,110,000
침실3 알파룸 통합형	침실+스터디룸+드레스룸+슬라이딩도어	106B, 106C-1, 106C-2, 106D, 106E-1, 106E-2	1,380,000
침실2 드레스룸	시스템선반+도어	106B, 106D	800,000

■ A4BL 공공

(단위 : 원, VAT 포함)

품목	타입	공급금액	
침실2 불박이장	74A, 74B, 74C	1,110,000	
	84A	1,280,000	
	84B	980,000	
	84C, 84D-1, 84D-2	1,140,000	
	84F, 84G, 84H	1,280,000	
침실2,3 통합형	침실+스터디룸+드레스룸+슬라이딩도어	84A, 84F, 84G, 84H	1,100,000

* 침실1외 유상옵션은 동시 선택 불가합니다.

* 상기 이미지는 계약자의 이해를 돕기 위한 것으로 치수, 재질 및 색상은 실제와 다르게 보일 수 있습니다. * 상기 제품의 제조사와 모델은 제품의 품질, 품귀 또는 신제품 출시, 시장상황의 변화 등으로 계약 모델을 공급함이 적절치 않다고 판단되는 경우 동등 수준으로 변경 시공 될 수 있습니다.

욕실 유상옵션



(단위 : 원, VAT 포함)

품목	타입	공급금액
위생기구 특화	욕실 수전+도기	전타입 3,660,000

현관창고 유상옵션

■ A2BL 공공 (단위 : 원, VAT 포함)

품목	타입	공급금액
현관 창고	현관창고도어+도어마감+시트판넬	74A 690,000
		74B 720,000
		84A, 84F 750,000
		84C 770,000
		84E 800,000
		84B 880,000

■ A2BL 민영 (단위 : 원, VAT 포함)

품목	타입	공급금액
현관 창고	현관창고도어+도어마감+시트판넬	106D, 106E-1, 106E-2 770,000
		106B, 106C-1, 106C-2 800,000
		106A 840,000

■ A4BL 공공 (단위 : 원, VAT 포함)

품목	타입	공급금액
현관 창고	현관창고도어+도어마감+시트판넬	74A 690,000
		74B 720,000
		84A, 84F 750,000
		84C 770,000
		84B 880,000

※ 상기 이미지는 계약자의 이해를 돕기 위한 것으로 치수, 재질 및 색상은 실제와 다르게 보일 수 있습니다. ※ 상기 제품의 제조사와 모델은 제품의 품질, 품귀 또는 신제품 출시, 시장상황의 변화 등으로 계약 모델을 공급함이 적절치 않다고 판단되는 경우 동등 수준으로 변경 시공 될 수 있습니다.

주방 아일랜드 확장형 유상옵션

■ A2BL 공공 (단위 : 원, VAT 포함)

품목	타입	공급금액
식탁일체형 / 바 카운터형(상판 엔지니어드스톤)	84E, 84F, 84G, 84H	440,000
	84B	450,000
	84C, 84D-1, 84D-2	510,000

■ A2BL 민영 (단위 : 원, VAT 포함)

품목	타입	공급금액
식탁일체형 / 바 카운터형(상판 엔지니어드스톤)	106B, 106C-1, 106C-2, 106D, 106E-1, 106E-2	560,000

■ A4BL 공공 (단위 : 원, VAT 포함)

품목	타입	공급금액
식탁일체형 / 바 카운터형(상판 엔지니어드스톤)	84F, 84G, 84H	440,000
	84B	450,000
	84C, 84D-1, 84D-2	510,000

침실 알파룸 통합형 유상옵션



■ A2BL 공공 (단위 : 원, VAT 포함)

품목	타입	공급금액
침실 알파룸 통합형	84B, 84C, 84D-1, 84D-2	1,630,000

■ A4BL 공공 (단위 : 원, VAT 포함)

품목	타입	공급금액
침실 알파룸 통합형	84B, 84C, 84D-1, 84D-2	1,630,000

※ 상기 이미지는 계약자의 이해를 돕기 위한 것으로 치수, 재질 및 색상은 실제와 다르게 보일 수 있습니다. ※ 상기 제품의 제조사와 모델은 제품의 품질, 품귀 또는 신제품 출시, 시장상황의 변화 등으로 계약 모델을 공급함이 적절치 않다고 판단되는 경우 동등 수준으로 변경 시공 될 수 있습니다.